

**PLANO DE RECUPERAÇÃO JUDICIAL (PRJ)**

**GRUPO CAMAQ-ALVORADA**

**Dezembro/2010**

## Sumário

1.	RAZÕES E OBJETIVOS DA RECUPERAÇÃO JUDICIAL.....	4
2.	HISTÓRICO DAS EMPRESAS .....	6
2.1	BREVE HISTÓRICO .....	6
3.	COMPOSIÇÃO DO CAPITAL SOCIAL .....	8
4.	CAPACIDADE DE PRODUÇÃO.....	8
5.	FUNÇÃO SOCIAL – EMPREGOS DIRETOS E SEUS REFLEXOS .....	9
6.	PRINCIPAIS CLIENTES.....	10
7.	PRINCIPAIS FORNECEDORES.....	10
8.	ESTRUTURA DO ENDIVIDAMENTO .....	10
8.1	CREDORES CONCURSAIS .....	11
8.1.1	Classe I – Credores Trabalhistas.....	11
8.1.2	Classe II – Credores com Garantia Real.....	12
8.1.3	Classe III – Credores Quirografários .....	12
8.2	CREDORES EXTRACONCURSAIS .....	12
8.2.1	CONTRATOS DE LEASING .....	12
9.	PLANO DE RECUPERAÇÃO .....	12
9.1	CRONOGRAMA DO PROCESSO DE RECUPERAÇÃO JUDICIAL.....	12
9.2	DOS MEIOS EMPREGADOS NA RECUPERAÇÃO.....	14
9.2.1	Reorganização societária e associações.....	14
9.2.2	Oportunidades de negócios destinados a readequação de suas atividades .....	14
9.2.3	Adoção de práticas de governança corporativa.....	14
9.2.4	Emissão de ações e/ou quotas e alteração do controle societário .....	14
9.2.5	Alienação total ou parcial de ativos .....	15
9.2.6	Aumento da produtividade agrícola .....	15

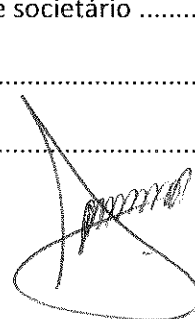

9.2.7	Novação de dívidas do passivo e equalização de encargos financeiros e outras avenças .....	16
9.2.8	Revisão dos contratos de arrendamento e de parceria agrícola e dação em pagamento .....	16
9.2.9	Emissão de debêntures e aumento de capital social .....	17
10.	PLANO DE PAGAMENTO .....	18
10.1	PROJEÇÕES DO FLUXO DE CAIXA .....	18
10.2	PROPOSTAS DE PAGAMENTOS .....	19
10.2.1	Credores Trabalhistas .....	20
10.2.2	Credores com garantia real .....	21
10.2.3	Credores quirografários .....	22
10.3	Credores Financiadores .....	23
10.4	Dívida Tributária .....	24
11.	DISPOSIÇÕES FINAIS .....	24
12.	ANEXOS .....	27

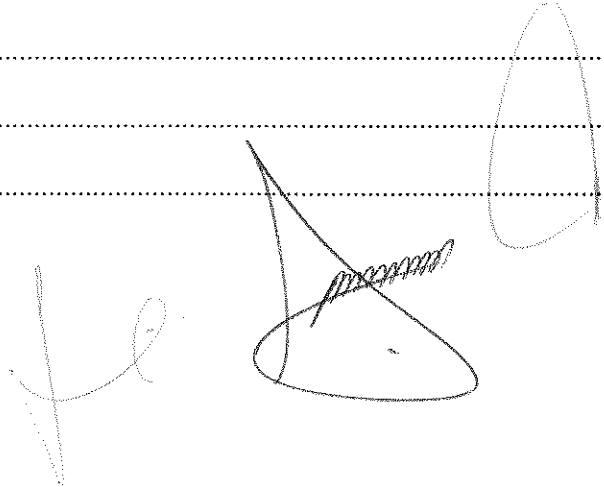
Handwritten signature and scribbles in black ink, located in the lower right quadrant of the page. The signature is stylized and appears to be a name, possibly 'J. L. ...'. There are several large, overlapping scribbles and loops around the signature.

*Processo de Recuperação Judicial do **GRUPO CAMAQ-ALVORADA**, autos nº 0075301-79.2010.8.13.0287, em curso perante o Meritíssimo Juízo da 2ª Vara Cível de Guaxupé – Minas Gerais.*

Em cumprimento ao disposto no art. nº 53 da Lei 11.101 de 09 de fevereiro de 2005 (Lei de Falência e Recuperação de Empresas, a “LFRE”) a Alvorada do Bebedouro S.A. – Açúcar e Álcool, Camaq Caldeiraria e Máquinas Industriais Ltda., Usina Alvorada do Oeste Ltda., Astúrias Agrícola S.A. e Agrícola Monções Ltda., formadoras do **GRUPO CAMAQ-ALVORADA**, apresenta perante o juízo em que se processa a recuperação judicial, o presente Plano de Recuperação Judicial (“PRJ”).

#### **1. RAZÕES E OBJETIVOS DA RECUPERAÇÃO JUDICIAL**

O **GRUPO CAMAQ-ALVORADA**, obteve ao longo de sua trajetória, grandes realizações, uma vez que desde uma pequena empresa de prestação de serviços de manutenção em caminhões canavieiros, tornou-se um Grupo representado atualmente por uma tradicional caldeiraria, duas unidades sucroalcooleiras e duas agrícolas. No decorrer destes anos, apesar das dificuldades apresentadas pelo cenário econômico-financeiro, o Grupo sempre procurou alternativas no sentido de manter o equilíbrio de suas atividades.

Baseado na experiência acumulada e vislumbrando, sempre, o crescimento sustentável do Grupo, em meados de 2006, impulsionada pela excelente perspectiva do mercado sucroalcooleiro, que alicerçado pela diretriz de busca de combustíveis renováveis e pela expectativa de crescimento do consumo do açúcar no mercado internacional, identificou a oportunidade de continuar seu processo de expansão com a implantação da fábrica de açúcar na unidade já instalada, bem como, o início de outra unidade no município de Santo Anastácio. Considerando a credibilidade conquistada pelo **GRUPO CAMAQ-ALVORADA**, as instituições financeiras disponibilizaram créditos destinados as expansões percebidas, que contratou empréstimos, em moeda corrente e estrangeira, sempre no intuito de manter seu crescimento sustentável e perene.

No decorrer do desenvolvimento do Grupo, a desvalorização do Dólar Estadunidense afetou de sobremaneira os negócios do Grupo, dentre os quais destacamos a construção da fábrica de açúcar, cujo projeto teve início durante o exercício de 2006 e finalização em meados de 2007. O impacto desta desvalorização teve duplo sentido, ou seja, o empréstimo obtido para a montagem e

construção desta planta, quando negociado apresentava uma cotação, que quando convertido em Reais, supriria os investimentos previstos, no entanto, quando houve a efetiva liberação dos montantes, a cotação desta moeda encontrava-se em patamares inferiores, que impactou negativamente na disponibilidade financeira do Grupo, tanto no momento da execução do projeto como ao longo dos anos que se seguiram.

Não obstante, o setor sucroalcooleiro teve suas atividades afetadas pelos impactos advindos da crise imobiliária ocorrida durante o ano de 2008, cujos principais reflexos foram o adiamento dos projetos internacionais, relacionados ao biocombustível e as linhas de créditos, por motivos da insegurança gerada pela crise junto dos mercados, tornaram-se escassas e, por conseguinte, as taxas praticadas foram majoradas.

Ademais, diversos outros fatos contribuíram, ainda mais, no agravamento da crise econômica-financeira, quais sejam:

- ✓ Durante os anos de 2008 e 2009 os preços praticados pelo mercado na comercialização do Alcool, muitas vezes, foram inferiores ao custo de produção, este fato também ocorreu, mas com menor intensidade para o açúcar;
- ✓ Determinados insumos, como por exemplo, fertilizantes e defensivos, tiveram seus preços majorados em montantes que não eram condizentes com a realidade pela qual o setor vivia, afetando a qualidade da manutenção dos canaviais das safras presente e futuras;

Pelas razões expostas, ante as dificuldades de equalizar seu passivo junto a todos seus credores, e pelas relutâncias enfrentadas pelo **GRUPO CAMAQ-ALVORADA**, como inevitável solução jurídica e econômica para as empresas, senão ajuizar o pedido de Recuperação Judicial, em observância ao disposto no art. nº 51 da LFRE. O pedido teve seu processamento deferido no dia 14 de Outubro de 2010, em decisão judicial disponibilizada no Diário da Justiça do Estado de Minas Gerais no dia 18 de Outubro de 2010.

O PRJ ora apresentado tem como objetivo nos exatos termos do art. nº 47 da LFRE, visando o exequível desenvolvimento da superação da crise econômica e financeira do **GRUPO CAMAQ-ALVORADA**, a fim de viabilizar a continuação dos negócios, permitindo a reestruturação e prosperidade do **GRUPO CAMAQ-ALVORADA**, fortalecendo o ativo social, garantindo assim a

manutenção da fonte produtora, estímulo a atividades econômicas, preservação da função social, bem como, o emprego dos trabalhadores, interesses dos credores, investidores, fornecedores, instituições financeiras, Estados e contribuição para o crescimento da economia nacional.

Conforme disposições legais contidas no art. nº 53 da LFRE, o **GRUPO CAMAQ-ALVORADA** apresenta a discriminação pormenorizada dos meios de recuperação a serem empregados, a demonstração da sua viabilidade econômica, o laudo econômico financeiro e de avaliação dos bens e ativos, esse por sua vez subscrito pela empresa especializada MHPA Prestação de Serviço de Engenharia S/C Ltda.

O presente PRJ, tempestivamente apresentado, foi elaborado com assessoria da Exame Auditores Independentes, que auxilia na definição do planejamento estratégico e financeiro, imprescindível a execução e cumprimento do mesmo, visando o não comprometimento do fluxo e geração de caixa do **GRUPO CAMAQ-ALVORADA**, almejando assim a reestruturação econômica, de modo a facultar soluções coletivas a todos os envolvidos direta ou indiretamente.

Posteriormente serão demonstradas as ações corretivas planejadas e em conformidade as necessidades de viabilização econômico-financeira, sendo de responsabilidade não só dos administradores do **GRUPO CAMAQ-ALVORADA**, mas como de todos os credores sujeitos aos efeitos do PRJ, aprovado e homologado.

## 2. HISTÓRICO DAS EMPRESAS

### 2.1 BREVE HISTÓRICO

Fundada em 1973 pelos sócios, Sr. José Oswaldo Marques e a Sra. Maria Gonzales Marques a Camaq Caldeiraria e Máquinas Industriais Ltda., e, no decorrer de sua história os Srs. Tarciso José Marques e José Oswaldo Marques Júnior assumiram cargos executivos fortalecendo, ainda mais, o princípio da busca constante do crescimento sustentável dos negócios, através da aplicação das melhores praticas administrativas, operacionais e comerciais, propiciando a criação do **GRUPO CAMAQ-ALVORADA**, que hoje compreende as seguintes empresas:

a) **CAMAQ CALDEIRARIA E MÁQUINAS INDUSTRIAIS LTDA.**, desde sua fundação sempre buscou aperfeiçoar a qualidade empregada nos seus serviços e produtos, ampliando, gradativamente, sua linha de atuação. Atualmente, a empresa tem presença marcante nos seguintes

seguimentos: mineração, siderurgia, portuário, papel e celulose, meio ambiente, saneamento básico e petroquímico.

Ainda, participou na fabricação de determinados equipamentos para fábrica de açúcar para Alvorada do Bebedouro S.A. - Açúcar e Álcool bem como na reconstrução do parque industrial localizado no município de Santo Anastácio – Usina Alvora do Oeste.

**b) ALVORADA DO BEBEDOURO S.A. – AÇÚCAR E ÁLCOOL**, fundada em 1983, a sua instalação propiciou à região de Guaranésia (MG) significativo desenvolvimento social e econômico-financeiro. A família Marques, tomando-se por base sua experiência acumulada, bem como as expectativas presente e futura para o setor sucroalcooleiro, adquiriu em 1991 esta planta industrial. Desde sua aquisição a família MARQUES, decuplicou a sua capacidade inicial de processamento de 200 mil toneladas de cana-de-açúcar por safra, através de investimentos na indústria inclusive na instalação de uma fábrica de açúcar. Hoje a Alvorada do Bebedouro S.A. – Açúcar e Álcool produz e comercializa álcool anidro e hidratado, e, açúcar VHP.

**c) USINA ALVORADA DO OESTE LTDA.** - constituída em 2004 com o objetivo de operar um empreendimento industrial no município de Santo Anastácio (SP). A planta na qual as atividades são geradas estava a dois anos sem operação. Em decorrência deste fato, se fez necessário a realização de significativos investimentos na indústria e na lavoura de cana-de-açúcar tendo no ano de 2006 o marco de início da atividade da Usina Alvorada do Oeste Ltda. Hoje, a empresa tem como atividade preponderante a maturação de cana-de-açúcar, produção de álcool hidratado, óleo fúsel, geração de energia elétrica para consumo próprio e produção de levedura seca para uso de probiótico na alimentação animal.

**d) ASTHÚRIAS AGRÍCOLA S.A** - constituída em 2002 tem como finalidade a exploração das atividades agrícolas, em parceria com a Agrícola Monções Ltda., na área entorno da Alvorada do Bebedouro S.A. – Açúcar e Álcool, e posteriormente, através de sua filial, no entorno da Usina Alvorada do Oeste Ltda.

**e) AGRÍCOLA MONÇÕES LTDA.** - constituída em meados de 2002, tem como finalidade a exploração das atividades agrícolas, em parceria com a Asthúrias Agrícola S.A., na área entorno da Alvorada do Bebedouro S.A. – Açúcar e Álcool, e posteriormente, através de sua filial, no entorno da Usina Alvorada do Oeste Ltda.

### 3. COMPOSIÇÃO DO CAPITAL SOCIAL

#### Camaç Caldeiraria e Máquinas Industriais Ltda.

Sócios	Participação
José Osvaldo Marques	70%
Maria Gonzalez Marques	30%
100%	

#### Alvorada do Bebedouro S.A - Açúcar e Álcool

Sócios	Participação
Osvaldo Marques Júnior	51%
Alcides Ramos Guimarães	0,203%
Tarciso José Marques	48,797%
100%	

#### Usina Alvorada do Oeste Ltda.

Sócios	Participação
Tarciso José Marques	50%
José Osvaldo Marques Junior	50%
100%	

#### Asthúrias Agrícola S.A

Sócios	Participação
Alvorada do Bebedouro S.A - Açúcar e Álcool	99,999998275%
Tarciso José Marques	0,0000017240%
100%	

#### Agrícola Monções Ltda.

Sócios	Participação
Adésio Maria Marques	45,40%
Asthúrias Agrícola S.A	54,60%
100%	

### 4. CAPACIDADE DE PRODUÇÃO

#### Camaç Caldeiraria e Máquinas Industriais Ltda.

Período	Capacidade de produção - toneladas
2009	3.500.00
2010	3.600.00

#### Asthúrias Agrícola S.A

Período	Área de plantio própria - ha
2009	17.769
2010	11.615



**Usina Alvorada do Oeste Ltda.**

Período	Área de plantio de fornecedores - ha	Capacidade de moagem toneladas	Produção total de Álcool - m <sup>3</sup>
2009	2.299	1.000.000	57.790
2010	2.470	1.000.000	47.966

**Alvorada do Bebedouro S.A - Açúcar e Álcool**

Período	Área de plantio de fornecedores - ha	Capacidade de moagem toneladas	Produção total de Álcool - m <sup>3</sup>	Produção total de Açúcar - toneladas
2009	6.153	2.000.000	65.912	58.930
2010	4.200	2.000.000	55.000	45.000

**5. FUNÇÃO SOCIAL – EMPREGOS DIRETOS E SEUS REFLEXOS**

As empresas do **GRUPO CAMAQ-ALVORADA** mantêm um envolvimento sistematizado de iniciativa de responsabilidade social, além de empregar direta e regularmente aproximadamente 3.000 (três mil) colaboradores ativos e aproximadamente 400 (quatrocentos) temporários durante os períodos sazonais. Contribui ainda com a manutenção de instituições sociais, como a creche Casa da Criança de Guaranésia.

O compromisso com as políticas de preservação do meio ambiente é uma constante, assumindo ações antipoluentes, como:

- ✓ reaproveitamento de resíduos e reciclagem de insumos;
- ✓ mantendo áreas com reserva legal de vegetação nativa;
- ✓ utilização do bagaço da cana-de-açúcar como fonte de energia na alimentação das caldeiras;
- ✓ a vinhaça, os resíduos de filtragem (torta) e as fuligens da lavagem dos gases da chaminé são empregados como fertilizantes na lavoura canavieira ; e
- ✓ a água utilizada no processo industrial é captada, tratada e reutilizada.

Assim, a existência do **GRUPO CAMAQ-ALVORADA** em suas regiões de atuação é de vital prestígio e essencial importância à sobrevivência e crescimento das comunidades.

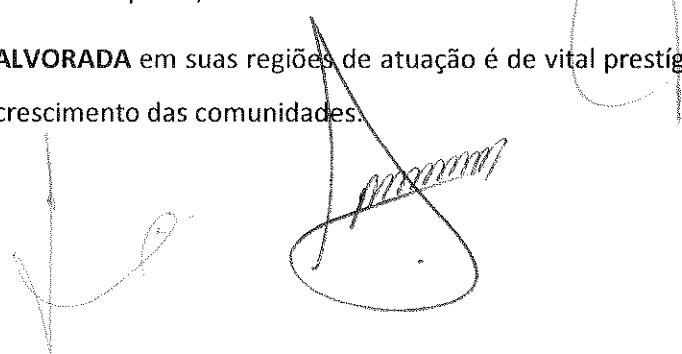

## 6. PRINCIPAIS CLIENTES

✓ **Etanol:** Fera Lubrificante Ltda., Petronova Distribuidora de Petróleo Ltda., Petrobras Distribuidora S.A., Florida Distribuidora de Petróleo Ltda., Gasforte Combustíveis e Derivados Ltda., Gold Distribuidora de Petróleo Ltda., Ipiranga Produtos de Petróleo, Sky Lub Petróleo Ltda., Vale Sul Petróleo Ltda. e STS Distribuidora de Petróleo Ltda.;

✓ **Açúcar:** Belo Horizonte Refrigerante Ltda., Atacado Rio Pomba Ltda., Mercavale Mercantil Vale Sol Comércio Produtos Alimentícios Ltda., Empresa de Mineração de Águas Santanna Ltda., Parceria Distribuidora de Produtos Alimentícios Ltda., Comercial Bigçucar Ltda., Marcon Comércio de Cerais Ltda., World Brasil Comércio Indústria Importação e Exportação Ltda., Executiva Benef. Emp. Produtos Alimentícios Ltda. e Consucar Comércio e Distribuidora de Açúcar Ltda.

✓ **Caldeiraria:** Combustol Indústria e Comércio Ltda., Construções e Comércio Camargo Correa S.A., FL Smidth Ltda., Haver & Boecker Latino Americana Máquinas Ltda., Metso Brasil Indústria e Comércio Ltda., Outotec Tecnologia Brasil Ltda., Sadefem – Equipamentos e Montagens S.A., Sandvik MGS S.A., Santa Barbara Engenharia S.A., Siemens Ltda., Sulzer Brasil S.A., Takraf do Brasil Ltda., Techint Italimpiant do Brasil Ltda., Tomé Engenharia S.A. e VA Tech Hydro Brasil Ltda.

## 7. PRINCIPAIS FORNECEDORES

Cooperativa dos Plantadores de Cana do Oeste do Estado de São Paulo – COPERCANA, Novaurora Maquinas Agrícola Ltda., Small Distribuidora Derivados de Petróleo Ltda., Companhia Brasileira de Petróleo Ipiranga, Unipetro Prudente Distribuidora de Petróleo Ltda., Atadiesel Comércio Diesel Lubrificantes Ltda., Mocafor Tratores e Equipamentos Agrícolas Ltda., Base Química Produtos Ltda., Comercial Automotiva Ltda., Dellas Comércio de Transportes Ltda., Juresa Industrial de Ferro Ltda., Paulifer S.A. Indústria e Comércio de Ferro e Aço, Benafer S.A., Comércio e Indústria Roffer São Paulo Ltda. e Oxipira Aut. Ind. E Com. Máquinas Industriais Ltda.

## 8. ESTRUTURA DO ENDIVIDAMENTO

Conforme art. nº 49 da LFRE, a estrutura do endividamento do **GRUPO CAMAQ-ALVORADA** condiciona a este PRJ as pessoas físicas e jurídicas, que compõem a lista de credores apresentada

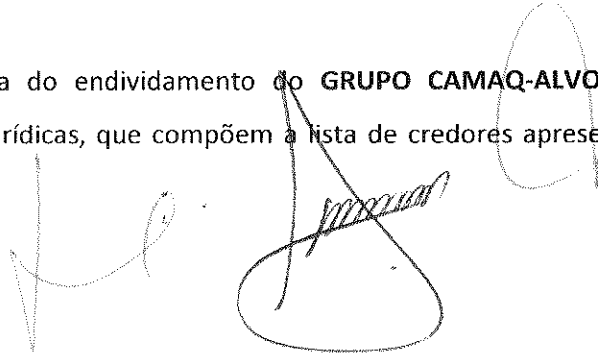

pelo **GRUPO CAMAQ-ALVORADA**, que deverá ser substituída pela lista de credores a ser consolidada pelo Administrador Judicial e por decisões judiciais futuras. São consideradas todas as dívidas e as obrigações existentes até o momento do ajuizamento do pedido de Recuperação Judicial, inclusive as decorrentes de obrigações de fazer (que poderão a critério do **GRUPO CAMAQ-ALVORADA** ser convertidos em obrigações pecuniárias), de ações civis públicas ou coletivas, relativas a fatos ocorridos até o momento da distribuição do pedido.

### 8.1 CREDITORES CONCURSAIS

O **GRUPO CAMAQ-ALVORADA** possui 1.484 (mil quatrocentos e oitenta e quatro) credores concursais divididos em três classes, cujos créditos totalizam o valor de R\$ 616.446.338,69 (seiscentos e dezesseis milhões, quatrocentos e quarenta e seis mil, trezentos e trinta e oito reais, sessenta e nove centavos) que poderão sofrer alterações decorrentes dos processos de habilitações, divergência e impugnação de créditos, reclamações trabalhistas, etc.

Dessa forma o quadro geral de credores citado acima, poderá modificar-se, sendo que, neste caso para aplicações contidas no PRJ, será considerada a relação de credores apresentada pelo Administrador Judicial através de edital, nos termos descritos no § 2º do art. 7º da LFRE. As projeções de pagamentos previstas no PRJ foram elaboradas tendo como base os valores mencionados acima. Qualquer diferença de tais valores e a relação apresentada pelo Administrador Judicial ou o quadro geral de credores finalmente aprovado, acarretará apenas a alteração das porcentagens de pagamentos destinadas aos credores.

Havendo credores não apontados na relação apresentada pelo **GRUPO CAMAQ-ALVORADA** ou na lista de credores a ser apresentada pelo Administrador Judicial, em razão das eventuais dívidas não estarem revestidas de liquidez e certeza, em discussão judicial ou não, estas, uma vez revestindo-se de tais atributos em razão de decisão judicial transitado em julgado, sujeitar-se-ão aos efeitos do PRJ.

#### 8.1.1 Classe I – Credores Trabalhistas

São 153 (cento e cinquenta e três) credores que somam a dívida no montante de R\$ 162.684,52 (cento e sessenta e dois mil, seiscentos e oitenta e quatro reais, cinquenta e dois centavos), conforme Anexo V e VI.

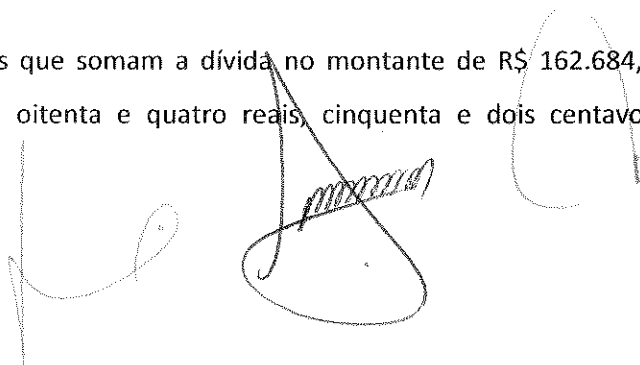

### **8.1.2 Classe II – Credores com Garantia Real**

São 05 (cinco) credores que somam a dívida no montante de R\$ 138.370.966,89 (cento e trinta e oito milhões, trezentos e setenta mil, novecentos e sessenta e seis reais, oitenta e nove centavos), conforme Anexo VII.

### **8.1.3 Classe III – Credores Quirografários**

São 1.326 (mil trezentos e vinte e seis) credores que somam a dívida no montante de R\$ 477.912.687,28 (quatrocentos e setenta e sete milhões, novecentos e doze mil, seiscentos e oitenta e sete reais, vinte e oito centavos), conforme Anexos de VIII à XIII.

## **8.2 CREDITORES EXTRAJUDICIAIS**

### **8.2.1 CONTRATOS DE LEASING**

São 05 (cinco) contratos que somam a dívida no montante de R\$ 883.237,12 (oitocentos e oitenta e três mil, duzentos e trinta e sete reais, doze centavos).

## **9. PLANO DE RECUPERAÇÃO**

### **9.1 CRONOGRAMA DO PROCESSO DE RECUPERAÇÃO JUDICIAL**

<b>13/10/2010</b> Art. 51 da LFRE  Ajuizamento do pedido de recuperação judicial.	<b>14/10/2010</b> Art. 52 da LFRE  Despacho do processamento da Recuperação Judicial, nomeação do Adm. Judicial, suspensão das ações e execuções por 180 dias e expedição do 1º edital de credores.	<b>18/10/2010</b> Art. 52 § 1º da LFRE  Publicação da decisão no Diário Oficial.
<b>02/11/2010</b> Art. 7 § 1º da LFRE  Prazo de 15 dias para os credores apresentarem ao administrador judicial suas habilitações ou divergências quanto aos créditos relacionados no 1º edital.	<b>17/12/2010</b> Art. 7 § 2º da LFRE  Prazo de 45 dias, contados após o fim do prazo do § 1º, para o administrador judicial publicar o 2º edital, contendo a relação de credores.	<b>27/12/2010</b> Art. 8 da LFRE  Prazo de 10 dias, contados da publicação do 2º edital, para os credores apresentarem impugnações contra a relação de credores publicada pelo administrador judicial (art. 7 § 2º)
<b>01/01/2011</b> Art. 11 da LFRE  Prazo de 05 dias para os credores se manifestarem acerca dos créditos impugnados.	<b>06/01/2011</b> Art. 12 da LFRE  Prazo de 05 dias para o devedor se manifestar sobre as impugnações dos credores.	<b>11/01/2011</b> Art. 18 da LFRE  Prazo de 05 dias para o administrador judicial consolidar o quadro geral de credores, após a decisão das impugnações.
<b>17/12/2010</b> Art. 53 da LFRE  Prazo de 60 dias, contados do deferimento do processamento da recuperação (art.52), para apresentação do plano de recuperação judicial pelo devedor.	<b>17/12/2010</b> Art. 53, parágrafo único da LFRE  Publicação de edital contendo aviso aos credores sobre o recebimento do plano de recuperação.	<b>17/12/2010</b> Art. 55 da LFRE  Prazo de 30 dias, contados da publicação, para os objeção dos credores acerca do plano de recuperação judicial apresentado pelo devedor.
<b>13/03/2011</b> Art. 56 § 1º da LFRE  Havendo objeções ao plano, o juiz convocará Assembléia Geral de Credores.		

## **9.2 DOS MEIOS EMPREGADOS NA RECUPERAÇÃO**

O presente PRJ estabelece os seguintes meios de recuperação econômica e financeira do **GRUPO CAMAQ-ALVORADA**, conforme prevê o art. nº 50 da LFRE.

### **9.2.1 Reorganização societária e associações**

O **GRUPO CAMAQ-ALVORADA** poderá, a seu critério, no intuito de viabilizar o cumprimento integral do PRJ, realizar a qualquer tempo, após sua homologação, quaisquer operações de reorganização societária, inclusive cisão, incorporação, fusão, e ainda, associar-se a investidores que venham a possibilitar ou incrementar as atividades do **GRUPO CAMAQ-ALVORADA**, desde que não implique na inviabilização do cumprimento do proposto neste PRJ.

### **9.2.2 Oportunidades de negócios destinados a readequação de suas atividades**

Considerando a estrutura atual das empresas que compõe o **GRUPO CAMAQ-ALVORADA**, bem como a expectativa presente e futura que deverão advir da reestruturação econômica e financeira que este PRJ deverá proporcionar, o **GRUPO CAMAQ-ALVORADA** poderá adquirir equipamentos, terras, dentre outros bens ou negócios relacionados as suas atividades, buscando sempre o incremento de suas operações e o cumprimento deste PRJ.

### **9.2.3 Adoção de práticas de governança corporativa**

O **GRUPO CAMAQ-ALVORADA** manterá uma administração profissional e independente que envidará esforços para cumprir os objetivos do PRJ até o seu cumprimento. A gestão do **GRUPO CAMAQ-ALVORADA** pautar-se-á pelas boas práticas de governança corporativas.

### **9.2.4 Emissão de ações e/ou quotas e alteração do controle societário**

O **GRUPO CAMAQ-ALVORADA** poderá emitir novas ações e/ou quotas que poderão ser subscritas pelos atuais sócios e por terceiros. Adicionalmente, os atuais sócios poderão alienar, total ou parcialmente, suas participações societárias. Essas medidas poderão resultar na alteração do

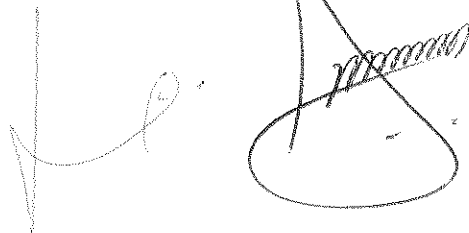

controle societário do **GRUPO CAMAQ-ALVORADA**. Poderão ser realizadas transações múltiplas ou uma única, de emissão de ações e/ou quotas no formato ajustado.

#### 9.2.5 Alienação total ou parcial de ativos

O **GRUPO CAMAQ-ALVORADA** poderá alienar diretamente, vender diretamente, locar, arrendar, remover, onerar ou oferecer em garantia quaisquer bem de seu ativo permanente, no todo ou em parte, buscando adequar a sua estrutura da empresa, as necessidades dos negócios, bem como, cumprimento do PRJ.

Caso ocorra alguma das operações anteriormente relacionadas, os recursos obtidos serão investidos nas operações do **GRUPO CAMAQ-ALVORADA** e deverão respeitar as disposições da LFRE. As operações deverão corresponder, a no mínimo 70% (setenta por cento) dos valores constantes da avaliação dos bens, efetuada e apresentada em juízo juntamente a este PRJ, conforme determina o inciso III do art. 53 da LFRE, sendo que, o bem objeto da alienação estará livre de todos e quaisquer ônus e obrigações. Em nenhuma hipótese haverá sucessão do adquirente dos bens em qualquer das dívidas e obrigações do **GRUPO CAMAQ-ALVORADA**, inclusive as tributárias e trabalhistas, com exceção das dívidas expressamente assumidas pelo adquirente na forma do contrato que vier a ser celebrado.

Para a alienação direta dos bens aqui referidos, poderá haver a conferência dos bens alienados a uma terceira sociedade, pré-existente ou criada para este fim, e a transferência de seu controle societário a seu adquirente. Esses bens poderão ser alienados diretamente a qualquer tempo após a homologação do PRJ. Há critério do **GRUPO CAMAQ-ALVORADA**, tais bens poderão ser alienados a vista ou em parcelas, com ou sem a transferência de contrato relativo ao bem alienado, e, com ou sem a assunção da dívida do **GRUPO CAMAQ-ALVORADA** para com terceiro.

#### 9.2.6 Aumento da produtividade agrícola

Ante a escassez de recursos que culminou na redução dos investimentos nas últimas safras do **GRUPO CAMAQ-ALVORADA**, a produtividade da cana-de-açúcar foi prejudicada, em razão da redução nos tratos culturais, tais como, aplicação de adubos e fertilizantes. Espera-se que, com o ingresso de recursos que possibilitarão a retomada do acompanhamento e aplicação de insumos na

lavou, de acordo com as recomendações técnicas, investimentos na manutenção dos equipamentos na entressafra, garantindo melhores resultados nas próximas safras.

O **GRUPO CAMAQ-ALVORADA** poderá desenvolver a atividade de fomento, buscando viabilizar a continuidade de suas atividades, inclusive por meio de adiantamentos de valores aos seus parceiros e fornecedores.

#### **9.2.7 Novação de dívidas do passivo e equalização de encargos financeiros e outras avenças**

Este PRJ opera a novação de todos os créditos e obrigações a ele sujeito. A homologação judicial do PRJ acarretará a automática liberação de todas as garantias pessoais, inclusive avais e fianças, que tenham sido prestadas pelos sócios, administradores e/ou sociedades coligadas ou afiliadas, aos credores, para satisfazer quaisquer obrigações assumidas pelo **GRUPO CAMAQ-ALVORADA** até o ajuizamento do pedido de recuperação judicial.

Sobre os valores dos créditos não incidirão quaisquer acréscimos moratórios, seja a título de correção monetária, juros ou qualquer outro encargo, independentemente de sua natureza, exceto se previsto de forma diversa neste PRJ.

Homologado o PRJ ora proposto, os credores titulares de garantia real aprovam expressamente a supressão de suas garantias reais, liberando assim os penhores, hipotecas e anticreses concedidas pelo **GRUPO CAMAQ-ALVORADA** para assegurar o cumprimento das obrigações a ele sujeitas.

Sem prejuízo ao cumprimento do PRJ aprovado, o **GRUPO CAMAQ-ALVORADA** poderá buscar soluções junto a parceiros estratégicos.

#### **9.2.8 Revisão dos contratos de arrendamento e de parceria agrícola e dação em pagamento**

Visando a melhoria da produtividade dos canaviais e/ou otimizar a logística da colheita e transporte, os contratos de parcerias agrícolas, poderão ser revistos pela recuperanda, sempre buscando a forma mais adequada na exploração da cana-de-açúcar nas áreas de terceiros.

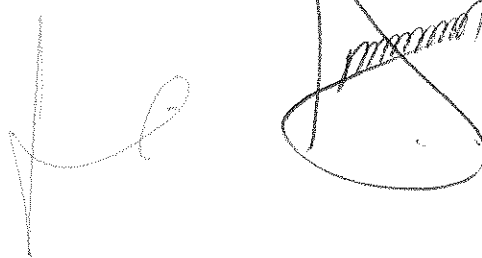



### 9.2.9 Emissão de debêntures e aumento de capital social

O **GRUPO CAMAQ-ALVORADA** poderá emitir, a seu critério, debêntures de forma privada e às suas expensas, que poderão ser subscritas pelos credores com garantia real e credores quirografários, cujos créditos sejam superiores a R\$ 50.000,00 (cinquenta mil reais), todos os credores utilizando o saldo remanescente de seus créditos, ou seja, 30% (trinta por cento) do valor nominal. A emissão somente ocorrerá caso um ou mais desses credores, que detenham créditos remanescentes, de pelo menos 60% (sessenta por cento) do total dos créditos remanescentes (somando-se os créditos remanescentes dos credores com garantia real e credores quirografários acima de R\$ 50.000,00) que manifestem o interesse em subscrever as debêntures. A criação das debêntures tem como finalidade maior, dar transparência às propostas apresentadas, estando ainda, em conformidade aos dispositivos aplicáveis à Recuperação Judicial, pois concede aos credores a faculdade e a possibilidade de participar ativamente dos interesses de forma prática. Se exercida esta opção a administração deverá, com base nas legislações pertinentes realizar os ajustes societários e patrimoniais necessários.

As debêntures serão nominativas, sem emissão de certificado e, para todos os fins de direito, terão sua titularidade comprovada pelo “Livro de Registro de Debêntures Nominativas”, sendo as transferências consideradas regulares quando realizadas por meio de inscrição no “Livro de Transferência de Debêntures Nominativas”.

Se for opção dos credores citados, o valor total da emissão das debêntures será de R\$ 180.000.000,00 (cento e oitenta milhões de reais), corrigidas periodicamente a partir de sua emissão pela variação da TR – Taxa Referencial, e serão amortizadas anualmente a partir de 2016, na proporção de 5% (cinco por cento) ao ano do valor total corrigido.

Caso as debêntures não sejam amortizadas nas datas previstas, os titulares poderão, no prazo de até 01 (um) ano contado do vencimento da parcela não amortizada, optar por convertê-las em ações preferências, sem direito a voto do **GRUPO CAMAQ-ALVORADA** e, caso o credor não exerça seu direito de conversão não poderá promover a execução destas debêntures. As debêntures serão conversíveis em ações preferências nominativas (PN) sem direito a voto do **GRUPO CAMAQ-ALVORADA**, representativas de até 18% (dezoito por cento) do seu capital social (caso todas sejam convertidas), ou seja, R\$ 180.000.000,00 (cento e oitenta milhões de reais), ajustado a relação

percentual pela proporção da adesão dos credores. As conversões serão realizadas mediante solicitação do credor, caso as debêntures não sejam amortizadas nas datas previstas.

O capital social do **GRUPO CAMAQ-ALVORADA** será ampliado se, efetuadas as conversões de debêntures em ações preferenciais nominativas, conforme disposição que será inserida no estatuto social.

## 10. PLANO DE PAGAMENTO

### 10.1 PROJEÇÕES DO FLUXO DE CAIXA

A demonstração da viabilidade econômica do **GRUPO CAMAQ-ALVORADA** está consubstanciada no contexto deste PRJ, bem como, em observância às premissas adotadas e apresentadas no Anexo I e o fluxo de pagamento (laudo econômico financeiro) está apresentado no Anexo II, tomando por base as estimativas da administração para o período de safra iniciado em 2011 à 2027, constante do Anexo III.

No decorrer do processo de Recuperação Judicial, pode ser necessário, em decorrência das atividades econômicas e do desempenho dos negócios do **GRUPO CAMAQ-ALVORADA**, a obtenção de novas linhas de créditos, para os quais poderão ser concedidos em garantia bens pertencentes ao **GRUPO CAMAQ-ALVORADA**, como forma de viabilizar a continuidade dos negócios e o cumprimento das cláusulas definidas em seu PRJ.

Os bens que poderão ser disponibilizados como garantias são, dentre outros, as plantações de cana-de-açúcar e determinados equipamentos constantes do laudo de avaliação patrimonial do PRJ, sendo que os recursos obtidos poderão ser aplicados no complemento do fluxo de caixa e ou destinados a investimentos necessários a manutenção, ao desenvolvimento e a ampliação das atividades do **GRUPO CAMAQ-ALVORADA**.

Os resultados apurados que determinarem o fluxo de caixa livre (entendido como os recebimentos deduzidos dos custos, despesas, tributos e investimentos) serão destinados a formação de 02 (duas) reservas, divididas da seguinte maneira:

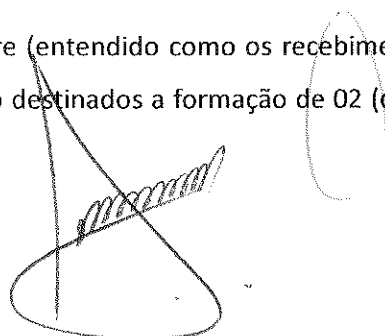
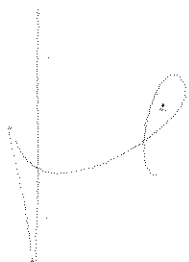

- ✓ 50% (cinquenta por cento) serão destinados à formação da Reserva para Amortização da Dívida (RAD), que será utilizada apenas e tão somente para liquidação da dívida existente na data do pedido de Recuperação Judicial; e
- ✓ 50% (cinquenta por cento) serão destinados à formação de Reserva Estratégica de Recuperação (RER), que será utilizada para recomposição do capital de giro, contingências e administração da dívida tributária.

## 10.2 PROPOSTAS DE PAGAMENTOS

Para consubstanciar sua viabilidade econômica, nos termos do inciso II do art. 53 da LFRE, bem como, manter a sua atividade produtora e exercer sua função social de geração de emprego e renda, e ainda, a liquidação de seus débitos aos credores, o PRJ foi elaborado no intuito de disponibilizar aos credores diversidade e amplitude de ações para lhes agregar maior conforto e segurança.

Todos os esforços de direcionamento da gestão do **GRUPO CAMAQ-ALVORADA**, conforme demonstrados no decorrer deste PRJ projetam o desejo do **GRUPO CAMAQ-ALVORADA** em recuperar-se com um posicionamento mais presente e consistente de mercado, reunindo as oportunidades atuais de negócio às habilidades das equipes e da gestão estratégica de seus administradores, acionistas e ou quotistas, visando potencializar suas atividades e manter ou restabelecer as relações comerciais com seus fornecedores e credores no curso dos anos.

Visando compatibilizar o valor da dívida com a capacidade de geração de caixa, será necessário deságio de 70% (setenta por cento) sobre os créditos devidamente inscritos no quadro geral de credores, aplicáveis sobre os créditos trabalhistas superiores a R\$ 5.000,00 (cinco mil reais), sobre os créditos com garantia real e sobre os créditos quirografários superiores a R\$ 50.000,00 (cinquenta mil reais). Deverá ser respeitado o limite mínimo de R\$ 5.000,00 (cinco mil reais) para os credores trabalhistas e o limite mínimo de R\$ 50.000,00 (cinquenta mil reais) para os credores quirografários.

Assim, será considerada como dívida sujeita a presente proposta de pagamento do PRJ aquela que compõe a relação de credores divulgada pelo Administrador Judicial com aplicação do deságio supramencionado, ou seja, saldo remanescente de 30% (trinta por cento) aos créditos especificados,

bem como aquelas oriundas dos credores aderentes e aquelas que não possuíam liquidez e certeza na elaboração do PRJ, com ou sem discussão judicial.

A consecução do PRJ acarretará na construção de uma nova fase de trabalho, totalmente reestruturada considerando a força estratégica de atuação do **GRUPO CAMAQ-ALVORADA**, mantendo vívidas e amistosas as relações comerciais, contribuindo para um sólido restabelecimento e ulterior crescimento do Grupo.

Os créditos de qualquer natureza que estejam *sub judice* serão pagos conforme disposições deste PRJ, após a liquidação das respectivas sentenças transitadas em julgado e habilitação no processo de recuperação judicial.

Com o pagamento dos créditos na forma estabelecida no PRJ, haverá a quitação automática, plena, geral, irrestrita, irrevogável e irretroatável, de toda a dívida sujeita ao PRJ, incluindo juros, correção monetárias, penalidades, multas e indenizações. Com a ocorrência da quitação, os credores nada mais poderão reclamar tais créditos e obrigações contra o **GRUPO CAMAQ-ALVORADA** e seus respectivos diretores, acionistas, sócios, funcionários, representantes, sucessores e cessionários.

#### **10.2.1 Credores Trabalhistas**

##### **(A) Disposições Gerais aos credores trabalhistas**

Para esses credores, os pagamentos ficarão à disposição para levantamento no departamento financeiro da unidade de negócio a que esteja vinculado, no último dia útil de cada mês.

Os depósitos recursais, até o limite de valor devido em conformidade ao disposto abaixo, serão convertidos ao credor, sendo que, o excedente será creditado ao **GRUPO CAMAQ-ALVORADA**. Caso haja crédito remanescente devido ao credor, este será liquidado de acordo com o disposto das cláusulas posteriores.

Os valores bloqueados judicialmente, caso não tenham sido liberados em razão da Recuperação Judicial, serão utilizados para o pagamento dos credores trabalhistas até o limite de valor estipulado nas cláusulas abaixo, sendo que, o valor excedente deverá ser liberado na forma indicada pelo

**GRUPO CAMAQ-ALVORADA.** Caso haja crédito remanescente devido ao credor, este será liquidado com o disposto nas cláusulas posteriores.

**(B) Créditos de natureza salarial**

Os créditos de natureza estritamente salarial, até o limite de 05 (cinco) salários mínimos por trabalhador, vencidos nos 03 (três) meses anteriores ao pedido de Recuperação Judicial, serão pagos em até 30 (trinta) dias do transito em julgado da decisão judicial homologatória do PRJ, sem a incidência de qualquer encargo financeiro.

**(C) Credores trabalhistas até R\$ 5.000,00**

Ressalvado o disposto no item “B” desta cláusula, os credores trabalhistas serão pagos em até 12 (doze) parcelas mensais, sendo o vencimento da primeira 30 (trinta) dias após o transito em julgado da decisão judicial homologatória do PRJ, sem a incidência de qualquer encargo financeiro, mediante quitação integral do contrato de trabalho e de todas as dívidas dele decorrente.

**(D) Credores trabalhistas acima R\$ 5.000,01**

Ressalvado o disposto no item “B” desta cláusula, aos credores desta faixa de valor será aplicado deságio de 70% (setenta por cento) sobre o valor nominal do crédito de cada um, sendo que, o valor líquido apurado corresponderá a 30% (trinta por cento), que será tratado como saldo remanescente, respeitando o limite mínimo de R\$ 5.000,00 (cinco mil reais) por credor, que serão pagos em até 12 (doze) parcelas mensais, sendo o primeiro pagamento com vencimento em 30 (trinta) dias após o transito em julgado da decisão judicial homologatória do PRJ ou da habilitação dos créditos que venham a ser julgados posteriormente, sem a incidência de qualquer encargo financeiro, mediante quitação integral do contrato de trabalho e de todas as dívidas dele decorrente.

**10.2.2 Credores com garantia real**

Aos credores desta classe será aplicado deságio de 70% (setenta por cento) sobre o valor nominal do crédito de cada um, sendo que, o valor líquido apurado corresponderá a 30% (trinta por cento), que será tratado como saldo remanescente. O pagamento do saldo remanescente será efetuado mensalmente com base no percentual devido por cada credor em relação à dívida resultante dos

valores de sua classe somados a faixa de valores de credores quirografários acima R\$ 50.000,00 (cinquenta mil reais), com os recursos da RAD, em observância ao disposto ao item 10.1, tendo previsão inicial de pagamento, em maio de 2012, sem a incidência de qualquer encargo financeiro.

Os credores deverão indicar uma conta corrente bancária de sua titularidade, para que seja efetuado os créditos devidos, sendo que, não havendo indicação, os valores ficarão disponíveis no departamento financeiro na unidade de negócio que esteja vinculado, no último dia útil de cada mês.

### **10.2.3 Credores quirografários**

#### **(A) Credores quirografários até R\$ 5.000,00**

Os credores constantes desta faixa de valor serão pagos em 02 (duas) parcelas mensais, iguais e consecutivas, sendo a primeira em maio e a segunda em junho, ambas de 2011, sem a incidência de qualquer encargo financeiro. Para esses credores os pagamentos ficarão à disposição para levantamento no departamento financeiro da unidade a que esteja vinculado, no último dia útil de cada mês.

#### **(B) Credores quirografários acima de R\$ 5.000,01 até R\$ 20.000,00**

Os credores constantes desta faixa de valor serão pagos em 06 (seis) parcelas mensais, iguais e consecutivas, iniciando-se os pagamentos no mês de julho de 2011, finalizando-os em dezembro de 2011, sem a incidência de qualquer encargo financeiro. Para esses credores os pagamentos ficarão à disposição para levantamento no departamento financeiro da unidade a que esteja vinculado, no último dia útil de cada mês.

#### **(C) Credores quirografários acima de R\$ 20.000,01 até R\$ 30.000,00**

Os credores constantes desta faixa de valor serão pagos em 12 (doze) parcelas mensais, iguais e consecutivas, sendo a primeira em maio de 2012, finalizando-os em abril de 2013, sem a incidência de qualquer encargo financeiro. Para esses credores os pagamentos ficarão à disposição para levantamento no departamento financeiro da unidade a que esteja vinculado, no último dia útil de cada mês.

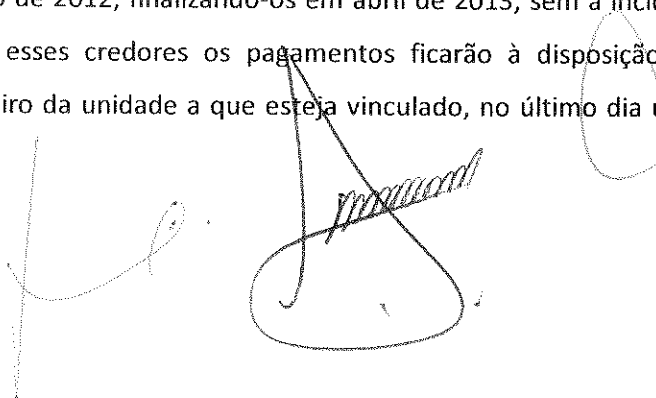

**(D) Credores quirografários acima de R\$ 30.000,01 até R\$ 40.000,00**

Os credores constantes desta faixa de valor serão pagos em 24 (vinte e quatro) parcelas mensais, iguais e consecutivas, sendo a primeira em maio de 2012, finalizando-os em abril de 2014, sem a incidência de qualquer encargo financeiro. Para esses credores os pagamentos ficarão à disposição para levantamento no departamento financeiro da unidade a que esteja vinculado, no último dia útil de cada mês.

**(E) Credores quirografários acima de R\$ 40.000,01 até R\$ 50.000,00**

Os credores constantes desta faixa de valor serão pagos em 36 (trinta e seis) parcelas mensais, iguais e consecutivas, sendo a primeira em maio de 2012, finalizando-os em abril de 2015, sem a incidência de qualquer encargo financeiro. Para esses credores os pagamentos ficarão à disposição para levantamento no departamento financeiro da unidade a que esteja vinculado, no último dia útil de cada mês.

**(F) Credores quirografários acima de R\$ 50.000,00**

Aos credores desta faixa de valores será aplicado deságio de 70% (setenta por cento) sobre o valor nominal do crédito de cada um, sendo que, o valor líquido apurado corresponderá a 30% (trinta por cento), que será tratado como saldo remanescente, respeitando o limite mínimo de R\$ 50.000,00 (cinquenta mil reais) por credor. O pagamento do saldo remanescente será efetuado mensalmente com base no percentual devido por cada credor em relação à dívida resultante dos saldos dessa faixa de valores somados aos saldos da classe de credores com garantia real, com os recursos da RAD, em observância ao disposto ao item 10.1, tendo previsão inicial de pagamento, o mês de maio de 2012, sem a incidência de qualquer encargo financeiro.

Os credores deverão indicar uma conta corrente bancária de sua titularidade, para que seja efetuado os créditos devidos, sendo que, não havendo indicação, os valores ficarão disponíveis no departamento financeiro na unidade de negócio que esteja vinculado, no último dia útil de cada mês.

**10.3 Credores Financiadores**

Os credores que aderirem e submeterem todos seus créditos aos termos deste PRJ, junto ao **GRUPO CAMAQ-ALVORADA**, inclusive aqueles, por ventura, não sujeitos a recuperação judicial, em virtude

do disposto no art. 49, §§ 3º e 4º, da LFRE e que concederem novas linhas de créditos, liberações de novos recursos, fornecimento continuado de cana de açúcar e renovação dos contratos, em condições competitivas, desde que, as condições sejam aceitas pela administração da recuperanda, terão tratamento diferenciado e serão pagos de acordo com a capacidade de geração de caixa do **GRUPO CAMAQ-ALVORADA** e as condições de mercado, em termos as serem ajustados contratualmente.

Ainda, para os fornecedores de cana-de-açúcar e parceiros agrícolas, desde que, renovado o contrato de fornecimento de matéria prima, terão pagamentos diferenciados, sempre, observando a capacidade de cumprimento e geração de caixa, sem prejuízo aos interesses dos credores.

#### 10.4 Dívida Tributária

A dívida tributária federal do **GRUPO CAMAQ-ALVORADA** com vencimento até o dia 30/11/2008 foi equacionada através da adesão ao parcelamento de longo prazo instituído pela Lei 11.941/09, o qual aguarda consolidação.

Os débitos tributários não contemplados pelos benefícios do referido parcelamento, em especial com vencimento ulterior a sua abrangência, poderão ser objeto de parcelamentos convencionais.

As dívidas perante as Fazendas Estaduais já foram equacionadas por meio da adesão a parcelamentos ordinários formalizados junto às respectivas Secretarias das Fazendas Estaduais.

Ainda, as multas de natureza tributária, em discussão judicial ou não, sujeitar-se-ão aos efeitos deste PRJ, aprovado e homologado.

#### 11. DISPOSIÇÕES FINAIS

O objetivo do PRJ, previsto na LFRE é permitir que as empresas com dificuldades financeiras mantenham seus postos de trabalhos, gerando emprego e renda, retomando sua participação competitiva e produtiva na economia. Os benefícios a serem atingidos não serão de exclusividade dos administradores, credores e funcionários, mas, principalmente da sociedade onde o **GRUPO CAMAQ-ALVORADA** está inserido.



Analisando o histórico da empresa e por meio de uma análise crítica das causas que a levaram a crise, chegamos à conclusão que, tal PRJ seria inócuo sem a aplicação das medidas elencadas no mesmo, e mais, sem a adoção das múltiplas vertentes sugeridas, haja vista que, não fosse assim, a empresa estaria fadada a sucumbir.

Salutar lembrar que o PRJ é embasado em perspectivas futuras e, muito embora partam de premissas realistas, não é possível garantir que ocorrerão. Assim, se porventura as projeções efetuadas se mostrarem superestimadas ou subestimadas, ensejarão revisões para sua adequação à realidade do momento.

De início, este PRJ organiza a introdução de um regime de low cost a ser seguido e implantado por toda a organização, onde serão explicitadas medidas de contenção de custos viáveis no âmbito das atividades da empresa, visando o restabelecimento de crescimento diante da situação em que se encontra.

Como solução à premente necessidade de composição do caixa da empresa e de alongamento do perfil da dívida, propõe-se a carência citada, para início dos pagamentos, prazo para liquidação e não incidência de multa e juros na dívida apresentada na recuperação judicial, exceção feita aos credores que optarem pelo recebimento em debêntures na forma determinada no PRJ e aqueles que aderirem à proposta descrita no item 10.3.

Assim tem as diversas medidas de recuperação explicitadas neste PRJ o duplo objetivo de viabilizar economicamente o **GRUPO CAMAQ-ALVORADA** e permitir o pagamento dos credores nas condições mencionadas.

Os credores não poderão ajuizar ou prosseguir ações ou execuções judiciais, contra o **GRUPO CAMAQ-ALVORADA** e/ou seus garantidores, relativas ao PRJ enquanto ele estiver sendo cumprido. Todas as ações e execuções judiciais em curso contra o **GRUPO CAMAQ-ALVORADA** e seus garantidores, relativas a créditos anteriores ao seu pedido de recuperação, serão extintas.

Os créditos em moeda estrangeira serão convertidos com base na cotação da moeda a que se referem, do dia anterior ao do respectivo pagamento obtida junto ao Banco Central do Brasil, cotação PTAX 800, código 220, opção venda.

Para todos os efeitos deste PRJ, considera-se como data de homologação judicial do PRJ a data da publicação no Diário Oficial da decisão judicial proferida, pelo Juízo da Recuperação, que conceder a recuperação judicial nos termos do art. 58 da LFRE.

O PRJ, uma vez homologado em juízo, vincula o **GRUPO CAMAQ-ALVORADA** e todos os seus credores, bem como os seus respectivos cessionários e sucessores a qualquer título.

O PRJ poderá ser alterado a qualquer tempo após sua homologação judicial e antes de seu integral cumprimento, por iniciativa do **GRUPO CAMAQ-ALVORADA** e mediante a convocação de AGC. A modificação de qualquer cláusula do PRJ dependerá de aprovação do **GRUPO CAMAQ-ALVORADA** e da maioria dos créditos presentes à AGC, mediante a obtenção do quórum mencionado no art. 45, c/c o art. 58, caput e §1º, da LFRE.

Todas e quaisquer modificações ao PRJ vincularão todos os credores aderentes desde que tenham o voto favorável de credores não sujeitos à recuperação judicial que a ele aderirem e que representem mais de 50% (cinquenta por cento) do total de créditos detidos por tais credores aderentes presentes à AGC.

Caso haja o descumprimento de qualquer obrigação prevista no PRJ, não será decretada a falência do **GRUPO CAMAQ-ALVORADA**, sem que haja a convocação prévia de nova AGC, que deverá ser requerida ao juízo no prazo de 30 (trinta) dias a contar do evento de descumprimento, para deliberar quanto à solução a ser adotada, observado o procedimento para alteração do PRJ previsto nessa cláusula, se aplicável.

Este PRJ será considerado como descumprido na hipótese de atraso no pagamento de quaisquer parcelas de pagamento previstas não ser sanado no prazo de 30 (trinta) dias a contar da notificação do **GRUPO CAMAQ-ALVORADA** pelo respectivo credor.

Decorridos dois anos da homologação judicial do presente PRJ sem que haja o descumprimento de quaisquer disposições do PRJ vencidas até então, o **GRUPO CAMAQ-ALVORADA** poderá requerer ao juízo o encerramento do processo de recuperação judicial. Se os credores não requererem em juízo, no prazo de 05 (cinco) dias, a convocação de uma nova AGC, ter-se-á que concordam com a extinção do processo.

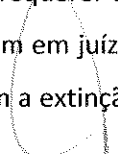
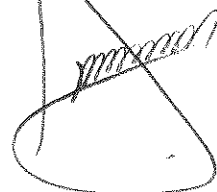

O PRJ e todas as obrigações nele previstas reger-se-ão e deverão ser interpretados de acordo com as leis vigentes na República Federativa do Brasil, ainda que os contratos que deram origem aos créditos contra o **GRUPO CAMAQ-ALVORADA** sejam regidos pelas leis de outro país.

O juízo da recuperação judicial será o foro competente para dirimir toda e qualquer controvérsia ou disputa oriunda deste PRJ, até o encerramento do processo de recuperação judicial. Após o encerramento do processo de recuperação judicial, o juízo competente para dirimir toda e qualquer controvérsia ou disputa oriunda deste PRJ será o da Comarca de Guaxupé - MG.

Sem prejuízo ao cumprimento do PRJ aprovado, o **GRUPO CAMAQ-ALVORADA** poderá buscar soluções junto a parceiros estratégicos.

Finalizando, através do presente PRJ, a administração busca reestruturar suas operações de modo a permitir a sua continuidade, como fonte de geração de riquezas, tributos, empregos, bem como, a preservação e efetiva melhora do seu valor econômico e de seus ativos tangíveis e intangíveis, e, finalmente o pagamento de seus credores, como dito, nos termos e condições, ora apresentados.

## 12. ANEXOS

Anexo I – Premissas consideradas para elaboração do fluxo de pagamentos

Anexo II – Demonstrativo do fluxo de pagamento do plano de recuperação judicial

Anexo III – Demonstração das fontes de recursos da operação projetada

Anexo IV – Organogramas das empresas do Grupo

Anexo V – Credores Trabalhistas até R\$ 5.000,00

Anexo VI – Credores Trabalhistas acima de R\$ 5.000,01

Anexo VII – Credores com garantia real

Anexo VIII – Credores quirografários até R\$ 5.000,00

Anexo IX – Credores quirografários acima de R\$ 5.000,00 até R\$ 20.000,00

Anexo X – Credores quirografários acima de R\$ 20.000,00 até R\$ 30.000,00

Anexo XI – Credores quirografários acima de R\$ 30.000,00 até R\$ 40.000,00

Anexo XII – Credores quirografários acima de R\$ 40.000,00 até R\$ 50.000,00

Anexo XIII – Credores quirografários acima de R\$ 50.000,00

Guaxupé, 13 de dezembro de 2010.

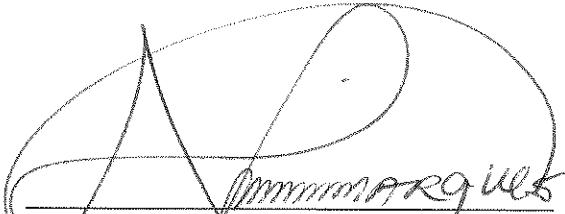
  
CAMAQ CALDEIRARIA E MAQUINAS  
INDUSTRIAS LTDA  
Adézio José Marques  
Administrador

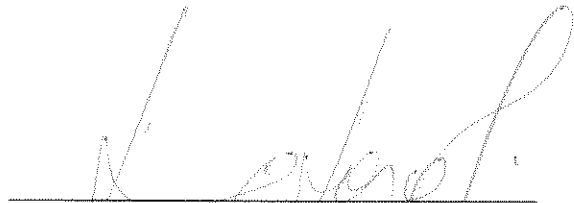
  
ALVORADA DO BEBEDOURO S.A – AÇÚCAR E  
ALCOOL  
José Osvaldo Marques Júnior  
Sócio

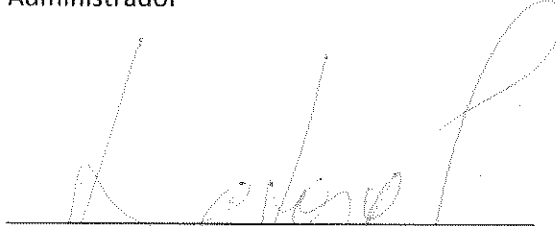
  
USINA ALVORADA DO OESTE LTDA  
José Osvaldo Marques Júnior  
Sócio

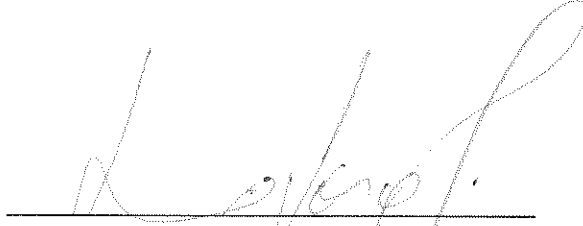
  
ASTHÚRIAS AGRICOLA S.A  
José Osvaldo Marques Júnior  
Administrador

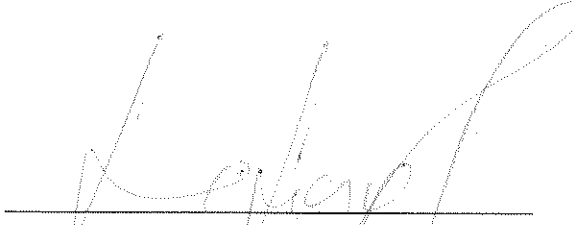
  
AGRÍCOLA MONÇÕES LTDA  
José Osvaldo Marques Júnior  
Sócio

  
EXAME AUDITORES INDEPENDENTES  
Angelo Guerra Netto  
Sócio

**GRUPO CAMAQUILVORADA**  
Premiadas consideradas para a elaboração do fluxo de pagamento

Anexo I

Índice/Ano	2011	2012	2013	2014	2015	2016	2017	2018	2019	2020	2021	2022	2023	2024	2025	2026	2027
Canha moída - toneladas	1.105.093	1.171.987	1.242.854	1.318.046	1.392.146	1.470.450	1.553.190	1.634.098	1.719.360	1.809.224	1.903.689	2.003.846	2.113.994	2.234.142	2.364.290	2.504.438	2.654.586
Parceira/Arrendamento	705.693	727.284	751.321	775.837	799.764	822.036	845.030	867.428	889.479	911.751	934.214	956.834	979.796	1.003.057	1.024.618	1.046.280	1.068.042
Fornecedores	1.808.775	1.899.214	1.994.175	2.093.894	2.190.913	2.292.466	2.398.920	2.501.416	2.608.829	2.720.975	2.838.190	2.960.680	3.088.650	3.222.100	3.361.120	3.504.690	3.653.810
<b>Total de canha moída</b>																	
<b>Dados de Produtividades Industriais:</b>																	
Dias efetivos de safra	184	184	184	184	184	184	184	184	184	184	184	184	184	184	184	184	194
Produtividade Açúcar - kg/Ton	83,49	83,49	83,49	83,49	83,49	83,49	83,49	83,49	83,49	83,49	83,49	83,49	83,49	83,49	83,49	83,49	83,49
Produtividade Alcool - Lit/Ton	80,24	80,24	80,24	80,59	80,84	81,32	81,71	82,13	82,56	83,01	83,49	84,03	84,53	85,09	85,66	86,30	86,95

Descrição Produto	Dados da receita das vendas e custos dos produtos																
	2011	2012	2013	2014	2015	2016	2017	2018	2019	2020	2021	2022	2023	2024	2025	2026	2027
Açúcar Cristal - sacos 50 kg	917.488	983.373	1.021.667	1.064.195	1.111.883	1.255.657	1.344.168	1.439.636	1.541.850	1.651.321	1.768.565	1.894.133	1.932.016	1.970.656	2.010.099	2.050.271	2.091.278
Açúcar VHP - sacos 50 kg	917.488	983.373	1.021.667	1.064.195	1.111.883	1.255.657	1.344.168	1.439.636	1.541.850	1.651.321	1.768.565	1.894.133	1.932.016	1.970.656	2.010.099	2.050.271	2.091.278
<b>Total do açúcar</b>																	
Alcool hidratado - litros	98.365.243	101.182.465	105.814.561	110.665.289	115.786.924	123.917.915	128.288.202	131.134.745	138.201.210	141.473.289	146.965.073	152.689.096	157.689.096	152.689.096	152.689.096	152.689.096	152.689.096
Alcool anidro - litros	14.286.013	14.878.944	15.995.227	16.692.160	17.204.580	17.632.119	18.414.641	19.131.636	19.882.331	20.465.376	21.162.891	21.890.968	21.932.309	21.167.396	20.789.031	20.415.014	20.627.386
<b>Total do álcool</b>	<b>110.650.857</b>	<b>116.162.400</b>	<b>121.809.788</b>	<b>127.487.468</b>	<b>133.001.504</b>	<b>138.750.094</b>	<b>144.742.842</b>	<b>150.266.281</b>	<b>156.003.541</b>	<b>161.938.665</b>	<b>168.151.964</b>	<b>174.580.024</b>	<b>174.221.925</b>	<b>173.856.664</b>	<b>173.484.097</b>	<b>173.104.080</b>	<b>172.716.482</b>
<b>Preço de venda ( R\$ )</b>																	
Açúcar Cristal - sacos 50 kg	32,34	34,84	37,10	38,73	42,55	45,58	48,81	52,28	55,96	59,96	64,22	68,76	73,69	78,89	84,50	90,49	96,92
Açúcar VHP - sacos 50 kg	0,63	0,89	1,02	1,07	1,13	1,19	1,24	1,31	1,37	1,44	1,51	1,59	1,67	1,75	1,84	1,93	2,03
Alcool hidratado - litros	1,23	1,29	1,36	1,43	1,50	1,57	1,65	1,73	1,82	1,91	2,01	2,11	2,21	2,32	2,44	2,56	2,69
Alcool anidro - litros	(22,94)	(24,93)	(26,55)	(28,12)	(30,02)	(32,05)	(34,22)	(36,53)	(39,00)	(41,63)	(44,44)	(47,44)	(50,74)	(54,35)	(58,22)	(62,01)	(65,78)
<b>Custo de vendas</b>	<b>(10,66)</b>	<b>(10,72)</b>	<b>(10,75)</b>	<b>(10,79)</b>	<b>(10,83)</b>	<b>(10,87)</b>	<b>(10,91)</b>	<b>(10,95)</b>	<b>(11,00)</b>	<b>(11,05)</b>	<b>(11,10)</b>	<b>(11,15)</b>	<b>(11,21)</b>	<b>(11,27)</b>	<b>(11,33)</b>	<b>(11,39)</b>	<b>(11,45)</b>
Açúcar - sacos 50 kg	1,72	1,75	1,79	1,83	1,88	1,90	1,94	1,98	2,02	2,08	2,10	2,14	2,18	2,22	2,27	2,31	2,36
Alcool - litros	3,17%	3,10%	3,03%	2,96%	2,90%	2,84%	2,79%	2,75%	2,71%	2,67%	2,63%	2,60%	2,57%	2,53%	2,50%	2,47%	2,43%
<b>Outras Premiadas</b>																	
Taxa cambial - R\$/USD																	
Despesas operacionais																	

GRUPO CAMAQUALVORADA  
Demonstrativo do fluxo de pagamento do plano de recuperação judicial

Anexo II

Quadro de usos e fontes	Fluxo de Pagamentos																	
	2011	2012	2013	2014	2015	2016	2017	2018	2019	2020	2021	2022	2023	2024	2025	2026	2027	
<b>Fontes de recursos</b>																		
Da operação	417.313,183	2.404.591	5.866.034	4.027.790	2.630.180	5.803.801	9.498.597	13.338.038	17.576.322	22.278.766	27.511.547	42.884.802	48.775.977	48.937.007	52.363.889	56.115.086	60.211.728	
Emprestimos capital de giro	-	-	-	-	-	-	-	-	-	-	-	-	-	-	-	-	-	
Da venda de ativos	-	-	-	-	-	-	-	-	-	-	-	-	-	-	-	-	-	
<b>Total das fontes de recursos</b>	<b>417.313,183</b>	<b>2.404.591</b>	<b>5.866.034</b>	<b>4.027.790</b>	<b>2.630.180</b>	<b>5.803.801</b>	<b>9.498.597</b>	<b>13.338.038</b>	<b>17.576.322</b>	<b>22.278.766</b>	<b>27.511.547</b>	<b>42.884.802</b>	<b>48.775.977</b>	<b>48.937.007</b>	<b>52.363.889</b>	<b>56.115.086</b>	<b>60.211,728</b>	
<b>Utilização dos recursos</b>																		
Reserva de contingência da Dívida (RAD)	50%	1.202.296	2.833.017	2.013.865	1.315.090	2.851.901	4.749.269	6.668.019	8.788.161	11.139.383	13.754.773	21.442.401	22.887.989	24.463.503	26.181.944	28.057.543	30.105.863	
Reserva Estratégica de Recuperação (RER)	50%	1.202.296	2.833.017	2.013.865	1.315.090	2.851.901	4.749.269	6.668.019	8.788.161	11.139.383	13.754.773	21.442.401	22.887.989	24.463.503	26.181.944	28.057.543	30.105.863	
<b>Total dos recursos utilizados</b>	<b>417.313,183</b>	<b>2.404.591</b>	<b>5.866.034</b>	<b>4.027.790</b>	<b>2.630.180</b>	<b>5.803.801</b>	<b>9.498.597</b>	<b>13.338.038</b>	<b>17.576.322</b>	<b>22.278.766</b>	<b>27.511.547</b>	<b>42.884.802</b>	<b>48.775.977</b>	<b>48.937.007</b>	<b>52.363.889</b>	<b>56.115.086</b>	<b>60.211,728</b>	
<b>Detalhes da Utilização dos Recursos</b>																		
<b>Saldo Inicial</b>																		
		6.857.392																
<b>Aplicações RAD</b>																		
		218.422.248	2.833.017	2.013.865	1.315.090	2.851.901	4.749.269	6.668.019	8.788.161	11.139.383	13.754.773	21.442.401	22.887.989	24.463.503	26.181.944	28.057.543	30.105.863	
<b>Tributárias</b>																		
Ata R\$ 5.000,00	12 x	109.645	-	-	-	-	-	-	-	-	-	-	-	-	-	-	-	
Ata R\$ 5.000,00	12 x	9.912	-	-	-	-	-	-	-	-	-	-	-	-	-	-	-	
Ata R\$ 5.000,00	2 x	840.885	-	-	-	-	-	-	-	-	-	-	-	-	-	-	-	
Ata R\$ 5.000,00	6 x	2.869.490	-	-	-	-	-	-	-	-	-	-	-	-	-	-	-	
De R\$ 5.000,01 a R\$ 20.000,00	12 x	1.973.267	-	-	-	-	-	-	-	-	-	-	-	-	-	-	-	
De R\$ 20.000,01 a R\$ 30.000,00	24 x	1.984.330	-	-	-	-	-	-	-	-	-	-	-	-	-	-	-	
De R\$ 30.000,01 a R\$ 40.000,00	36 x	1.263.186	-	-	-	-	-	-	-	-	-	-	-	-	-	-	-	
De R\$ 40.000,01 a R\$ 50.000,00			417.250	139.246														
<b>Credores com Garantia Real</b>																		
Ata R\$ 0,01	(0)	41.611.280	-	-	261.038	856.380	1.357.012	1.464.945	1.945.608	2.479.200	3.061.508	4.772.267	5.063.862	5.444.639	5.827.098	6.244.534	2.378.624	
<b>Credores Quilogramétricos</b>																		
Ata R\$ 50.000,00	(0)	146.004.386	-	-	914.147	2.294.921	3.692.287	5.183.973	6.832.253	8.660.163	10.684.285	16.670.144	17.793.692	19.018.695	20.364.846	21.813.029	8.309.867	
<b>Saldo Remanescente</b>																		
		2.108.275																
<b>Total da aplicação do RAD</b>		<b>394.886.301</b>	<b>3.649.532</b>	<b>2.013.865</b>	<b>1.315.090</b>	<b>2.951.801</b>	<b>4.749.269</b>	<b>6.668.019</b>	<b>8.788.161</b>	<b>11.139.383</b>	<b>13.754.773</b>	<b>21.442.401</b>	<b>22.887.989</b>	<b>24.463.503</b>	<b>26.181.944</b>	<b>28.057.543</b>	<b>30.105.863</b>	
<b>Aplicações RER</b>																		
		205.656.682	1.020.515	2.833.017	2.013.865	2.851.901	4.749.269	6.668.019	8.788.161	11.139.383	13.754.773	21.442.401	22.887.989	24.463.503	26.181.944	28.057.543	30.105.863	
<b>Total RAD + RER</b>		<b>400.542.983</b>	<b>3.770.146</b>	<b>4.846.882</b>	<b>3.328.955</b>	<b>5.803.702</b>	<b>9.498.538</b>	<b>13.336.038</b>	<b>17.576.322</b>	<b>22.278.766</b>	<b>27.511.547</b>	<b>42.884.802</b>	<b>48.775.977</b>	<b>48.937.007</b>	<b>52.363.889</b>	<b>56.115.086</b>	<b>60.211,728</b>	

**GRUPO CAMAR ALVORADA**  
Demonstração das fontes de recursos da operação - projetada

Demonstração das Fontes de Recursos da Operação	2010	2011	2012	2013	2014	2015	2016	2017	2018	2019	2020	2021	2022	2023	2024	2025	2026	2027	
<b>Recbimentos</b>																			
Alcool	22.725.562	26.674.779	33.370.773	37.902.374	43.475.577	49.868.269	57.200.849	65.611.834	75.259.464	86.325.650	99.019.106	113.578.974	130.279.740	155.473.429	189.842.281	232.696.836	282.696.836	341.445.822	
Cana-de-açúcar	85.751.033	107.060.234	116.033.908	129.852.091	142.872.718	156.456.009	171.345.320	187.631.278	204.510.398	222.907.939	242.939.803	264.413.923	289.831.253	316.635.695	351.453.791	397.083.275	449.696.836	508.696.836	
Caldeiraria	20.338.534	28.801.872	32.106.823	38.034.678	40.459.027	45.239.157	50.868.751	56.729.950	63.119.725	70.713.898	79.073.887	88.331.752	98.799.811	113.558.074	121.752.864	130.699.110	140.145.822	150.000.000	
Outros	3.000.000	39.970.564	55.000.000	50.000.000	60.000.000	60.000.000	60.000.000	60.000.000	60.000.000	60.000.000	60.000.000	60.000.000	60.000.000	60.000.000	60.000.000	60.000.000	60.000.000	60.000.000	
<b>Total dos recbimentos</b>	<b>2.353.562</b>	<b>3.356.440</b>	<b>3.776.243</b>	<b>4.241.281</b>	<b>4.762.027</b>	<b>5.329.062</b>	<b>5.953.477</b>	<b>6.576.997</b>	<b>7.252.732</b>	<b>8.323.024</b>	<b>9.269.029</b>	<b>10.396.947</b>	<b>11.529.736</b>	<b>13.395.962</b>	<b>14.339.022</b>	<b>15.973.870</b>	<b>18.665.146</b>	<b>20.000.000</b>	
<b>208.373.889</b>	<b>242.283.548</b>	<b>288.030.422</b>	<b>345.719.497</b>	<b>376.848.959</b>	<b>410.342.318</b>	<b>480.291.730</b>	<b>537.121.296</b>	<b>599.339.642</b>	<b>622.974.707</b>	<b>685.844.158</b>	<b>897.421.985</b>	<b>738.804.359</b>	<b>732.691.027</b>						
<b>Pagamentos</b>																			
Manutenção e reforma de instalações	(19.240.762)	(24.657.056)	(28.094.812)	(31.731.798)	(36.474.509)	(39.614.382)	(44.027.477)	(49.056.762)	(54.474.929)	(60.504.988)	(67.248.010)	(74.886.220)	(83.022.956)	(89.422.709)	(94.196.927)	(100.355.215)	(106.916.729)	(113.970.302)	
Manutenção industrial	(15.540.286)	(17.096.026)	(18.846.046)	(20.547.403)	(22.524.679)	(24.541.454)	(26.706.212)	(29.218.544)	(31.856.103)	(34.759.963)	(37.969.064)	(41.485.616)	(45.375.484)	(49.270.711)	(53.353.104)	(57.739.817)	(62.449.868)	(67.499.868)	
Materiais	(59.563.664)	(70.048.921)	(81.806.583)	(97.751.851)	(108.710.723)	(120.515.748)	(133.814.552)	(148.192.895)	(163.780.892)	(181.096.007)	(200.366.933)	(221.819.201)	(245.279.239)	(265.149.851)	(292.769.241)	(316.827.219)	(339.619.005)	(369.066.000)	
Custo de produção - Cadeiraria	(2.391.700)	(3.297.872)	(3.917.500)	(4.635.000)	(5.450.500)	(6.365.000)	(7.486.000)	(8.814.814)	(10.466.000)	(12.466.000)	(14.966.000)	(18.023.856)	(21.697.221)	(26.471.750)	(33.091.962)	(42.096.000)	(54.066.000)	(69.066.000)	
Despesas operacionais	(4.690.693)	(5.996.722)	(7.391.560)	(8.869.053)	(10.514.309)	(12.341.997)	(14.414.814)	(16.738.261)	(19.466.594)	(22.666.000)	(26.419.000)	(30.771.421)	(35.837.530)	(41.648.446)	(48.339.615)	(56.000.000)	(64.833.333)	(74.833.333)	
Tributos	(27.232.604)	(34.996.722)	(41.869.053)	(48.869.053)	(56.122.486)	(63.771.421)	(71.866.486)	(80.366.486)	(89.366.486)	(98.866.486)	(108.866.486)	(119.366.486)	(129.366.486)	(139.866.486)	(150.866.486)	(162.366.486)	(174.366.486)	(186.866.486)	
Investimentos	(10.215.800)	(11.715.800)	(13.215.800)	(14.715.800)	(16.215.800)	(17.715.800)	(19.215.800)	(20.715.800)	(22.215.800)	(23.715.800)	(25.215.800)	(26.715.800)	(28.215.800)	(29.715.800)	(31.215.800)	(32.715.800)	(34.215.800)	(35.715.800)	
<b>Total dos pagamentos</b>	<b>(126.532.020)</b>	<b>(208.172.859)</b>	<b>(238.876.856)</b>	<b>(282.364.384)</b>	<b>(337.541.649)</b>	<b>(314.300.318)</b>	<b>(338.272.896)</b>	<b>(387.150.462)</b>	<b>(430.694.217)</b>	<b>(468.012.864)</b>	<b>(468.012.864)</b>	<b>(509.699.750)</b>	<b>(577.188.730)</b>	<b>(610.017.151)</b>	<b>(645.069.069)</b>	<b>(692.489.272)</b>	<b>(722.479.302)</b>	<b>(772.479.302)</b>	
<b>Fluxo de caixa operacional livre</b>	<b>9.841.542</b>	<b>201.630</b>	<b>2.404.591</b>	<b>5.886.034</b>	<b>4.027.790</b>	<b>2.630.740</b>	<b>5.903.801</b>	<b>9.499.537</b>	<b>13.338.038</b>	<b>17.576.322</b>	<b>22.276.768</b>	<b>27.351.547</b>	<b>42.884.802</b>	<b>45.775.977</b>	<b>48.927.007</b>	<b>52.363.889</b>	<b>56.115.066</b>	<b>60.211.725</b>	

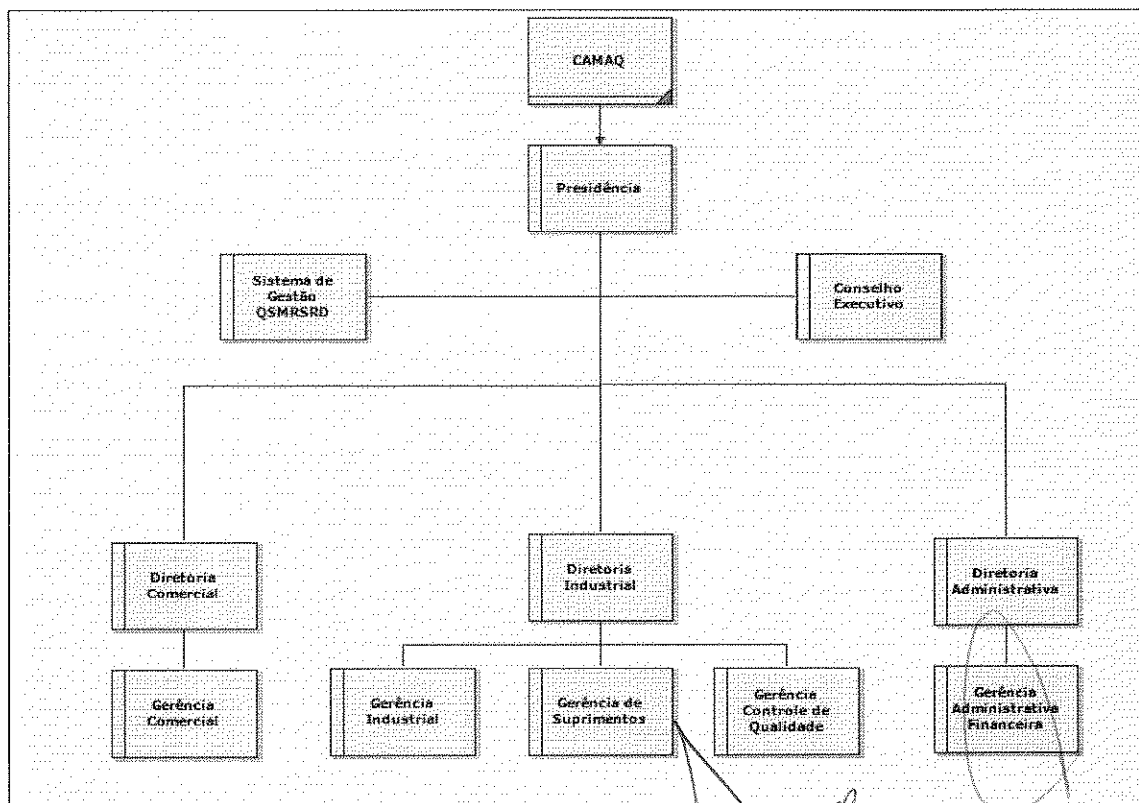
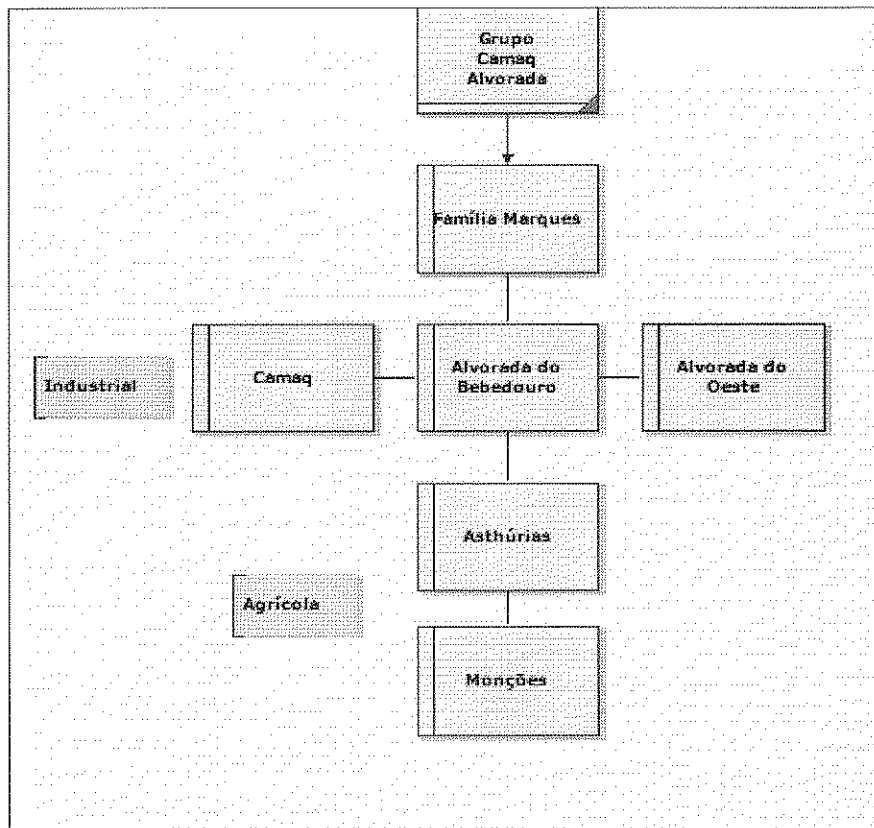



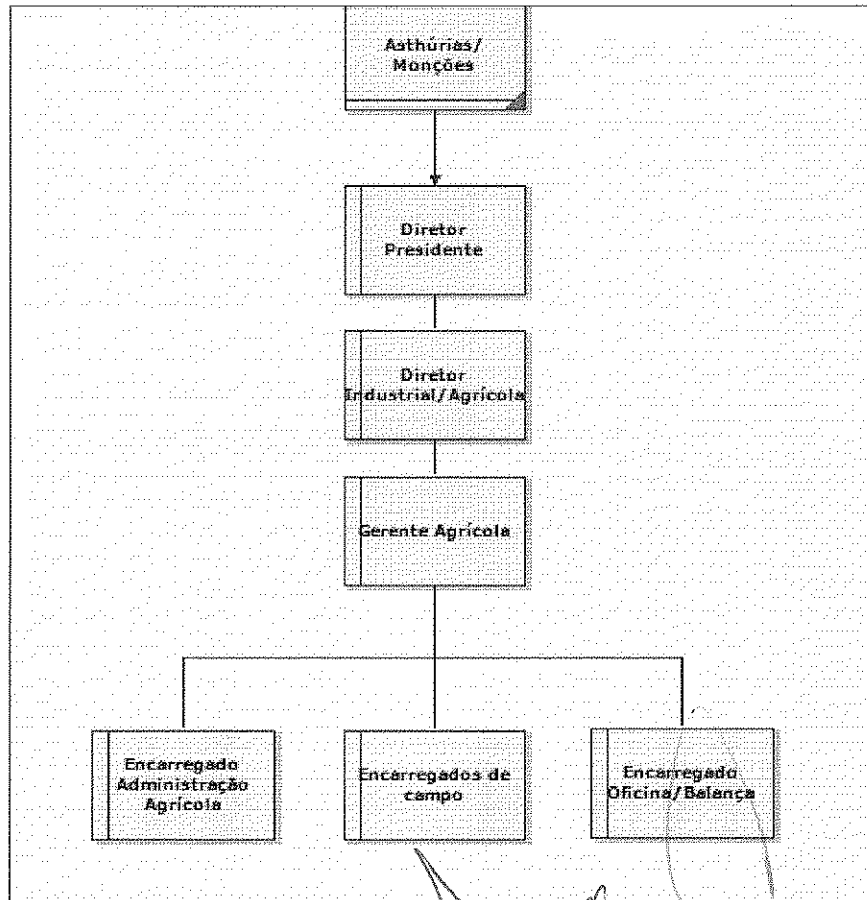
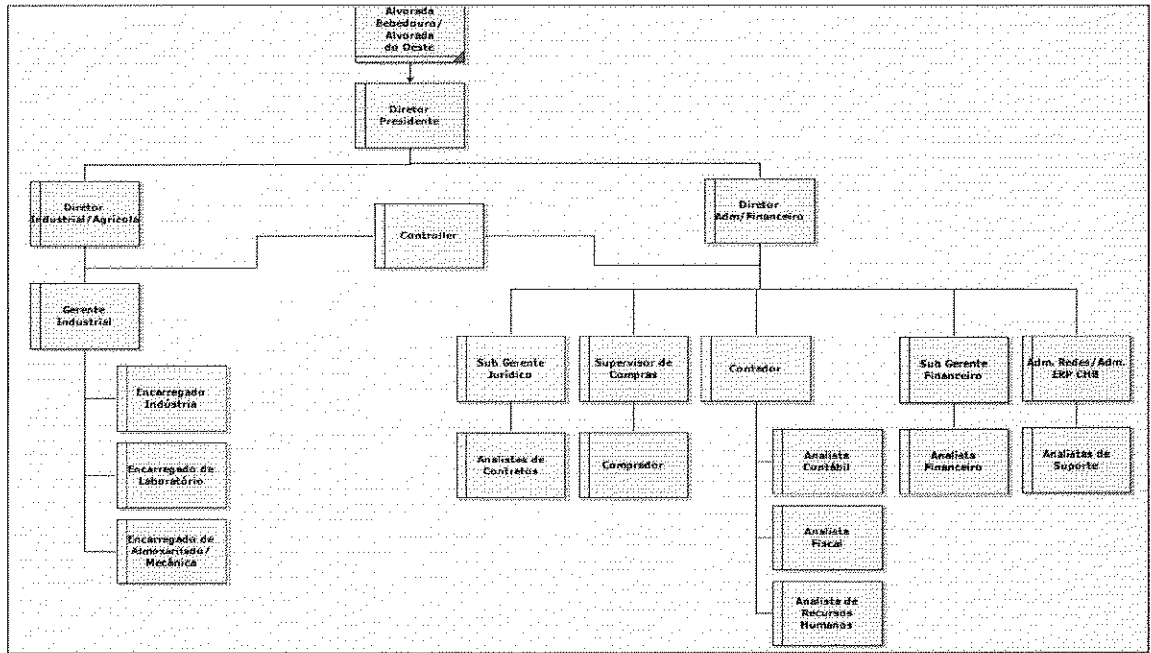

## CREDORES TRABALHISTAS ATÉ R\$ 5.000,00

#Credores 152  
Total 129.644,52

DESCRIÇÃO	VALOR
ADAILTON VIEIRA PAULINO	632,00
ADALTO SENA DO NASCIMENTO	2.043,62
ADÃO GONÇALVES DA SILVA	526,75
ADERVAL LOURENÇO BARBOSA	62,58
ADRIANO DONIZETE CUSTÓDIO	3.377,80
ADRIANO MARTINS CASSIMIRO	2.350,63
AFONSO ALVES DA SILVA	900,00
ALEXANDRE MOREIRA DA SILVA	737,45
ANDERSON DO NASCIMENTO CASSIANO	3.874,14
ANIVALDO DE JESUS DIAS	2.307,00
ANTONIO ADALBERTO DE OLIVEIRA	53,50
ANTONIO ALDO DOS SANTOS	150,00
ANTONIO ALVES DA SILVA	1.400,05
ANTONIO ALVES DE MENEZES FILHO	300,00
ANTONIO ALVES VIEIRA	316,05
ANTONIO BALTAZAR DO NASCIMENTO	474,08
ANTONIO CARLOS ALMEIDA DA SILVA	1.800,00
ANTONIO CARLOS MARTINS DOS SANTOS	300,00
ANTONIO COSTA OTAVIANO	1.580,25
ANTONIO DANILO MESQUITA DA SILVA	300,00
ANTONIO EDSON VIEIRA DE CARVALHO	300,00
ANTONIO FÁBIO VITOR ALVES	200,00
ANTONIO FERINO DA SILVA	684,78
ANTONIO FRANCISCO ANDRÉ DO NASCIMENTO	1.264,20
ANTONIO ISIDÓRIO DE ARAÚJO + 1	500,00
ANTONIO JOÃO DA SILVA	224,08
ANTONIO MARCELINO DE LIMA	300,00
ANTONIO MARCELINO FERNANDES DE SOUSA	1.000,00
ANTONIO MARCOS VENANCIO DOS SANTOS	948,15
ANTONIO PAULO MOREIRA DA SILVA	1.580,25
ANTONIO RAIMUNDO DA SILVA	526,75
ANTONIO SILVA DA COSTA	300,00
ANTONIO SOUZA GERALDO LIMA	1.053,50
APARECIDO DONIZETI SANTANA	737,45
AUGUSTO DA SILVA	734,45
CARLOS ALBERTO VIEIRA SARAIVA (O OUTRO 1)	600,00
CARLOS MIRANDA DE OLIVEIRA GOMES	474,08
CÍCERO ELIONARDO DE MEDEIROS	32,07
CÍCERO RENATO ALVES DUARTE	526,75
CLAUDIO ROBERTO DUTRA	1.580,25
CLEDISSON BEZERRA GRANJA	526,75
CLEIDINALDO FERREIRA MOTA	400,00
COSMO PEIXOTO DE MENEZES	1.464,20
DAMIÃO CAETANO DO CARMO	24,08
DEBORA BRAZ DA SILVA	1.914,30
EDIMILSON BELARMINO DA SILVA	1.914,30
EDIVAN LIVALDINO DE MOURA	600,00
EDMILSON VICENTE DA SILVA	2.846,05
EDSON ALENCAR VIEIRA	526,75
EDVAN APRÍGIO FÉLIX	700,00

DESCRIÇÃO	VALOR
ELENILSON BATISTA DA SILVA	1.896,30
ELIAS FERREIRA CARNAUBA	200,00
ELIAS VIDAL DE FREITAS	253,50
ELIEUDO VICENTE DA ROCHA	26,75
ELIVANIO ANDRE DA SILVA	600,00
ESPEDITO MONTEIRO DO NASCIMENTO	1.053,50
FERNANDO VALDEVINO DE ARAÚJO	237,45
FRANCISCO ALVES DOS SANTOS FILHO	316,05
FRANCISCO ANTONIO ALVES DA SILVA	69,55
FRANCISCO ANTONIO COSTA OTAVIANO	948,15
FRANCISCO AURÉLIO ALVES RODRIGUES	550,00
FRANCISCO AURICELIO NERY	300,00
FRANCISCO DE ASSIS DE MORAES VIEIRA	300,00
FRANCISCO DOS SANTOS SILVA	1.053,50
FRANCISCO EDIVANDO FELIPE	924,08
FRANCISCO ELIEUDO CALIXTO	300,00
FRANCISCO ELTON DE SOUZA MOREIRA	1.000,00
FRANCISCO ELZO DE SOUZA MOREIRA (O OUTRO 1)	200,00
FRANCISCO ERILTON FRANCA RICARTE	421,40
FRANCISCO ERIVAN PEREIRA RAULINO	500,00
FRANCISCO HELDER LOPES	1.100,00
FRANCISCO JOELCIO DE OLIVEIRA	300,00
FRANCISCO JOSÉ BARROS DE LACERDA	600,00
FRANCISCO LAERCIO DE SOUZA JÚNIOR	1.300,00
FRANCISCO LUIZ UCHOA DE SOUZA	300,00
FRANCISCO NOGUEIRA DE OLIVEIRA	200,00
FRANCISCO RONIVON ALVES RODRIGUES	600,00
FRANCISCO SARAFIM RAFAEL	300,00
GARDEL GOMES DA SILVA (O OUTRO 2)	600,00
GILVAN DOS SANTOS DE LIMA	500,00
HENRIQUE BEZERRA DA SILVA FILHO	600,00
JOÃO BATISTA DE LIRA SILVA	200,00
JOÃO BERTOSO DA SILVA	579,43
JOÃO BOSCO VIEIRA DA SILVA	37,45
JOÃO FERREIRA DE OLIVEIRA NETO	400,00
JOÃO INÁCIO PEREIRA	300,00
JOÃO PAULO PACHECO	264,20
JOCIEL BARBOSA DA SILVA	10,70
JOSÉ AIRLO LIMA DA SILVA	300,00
JOSÉ AIRTON SOARES DO NASCIMENTO	600,00
JOSÉ AMARO ALVES DE LIRA	1.053,50
JOSÉ ANTONIO LEBRINA	37,45
JOSÉ CARLOS SOARES DE MOURA	200,00
JOSÉ CÍCERO MARTILIANO DA SILVA	790,13
JOSÉ DE RIBAMAR FERNANDES	1.250,00
JOSÉ DERISVANE VITOR DE CARVALHO	1.264,20
JOSÉ EVALDO DO NASCIMENTO	2.414,00
JOSÉ FERNANDO HONORATO	884,78
JOSÉ FRANCISCO BARROS DE LACERDA	300,00
JOSÉ NILTON JUSTINO DA SILVA	526,75
JOSÉ SABINO DA SILVA FILHO	232,10
JOSÉ SANDOVAL MOREIRA	1.843,62
JOSÉ VALDEREZ ABRANTE E SILVA	300,00
JOSEBERQUE SARAFIM DO NASCIMENTO	1.053,50
JOSIEL CORDULINO BARBOSA	222,74

DESCRIÇÃO	VALOR
JUAREZ LUCIANO DO VALE + 2	600,00
JUCERLAN JUSTINO DA SILVA	600,00
LEONARDO FRANCISCO ALVES	62,58
LICIEUDO SARAFIM RAFAEL	300,00
LUCIANO BALBINO DA SILVA	229,43
LUCIANO JOSÉ DA SILVA	632,10
LUCIANO MENDES DE ALMEIDA	321,49
LUZIA DO COUTO COELHO	3.000,00
MANOEL RODRIGUES DE LIMA	1.924,30
MARCELO BATISTA DA SILVA	600,00
MARCIANO DA SILVA AQUINO	1.353,60
MARCIEL BONIFÁCIO DE ALBUQUERQUE	1.146,15
MÁRCIO DA SILVA BATISTA	526,75
MARCOS ALEXANDRE COSTA	542,74
MARGARIDA ANGÉLICA PEREIRA	3.500,00
MARIA JOSÉ DE MOURA MENEZES	1.843,62
MÁRIO SIMÃO DE SOUSA	600,00
MAURICIO RAMOS DA SILVA	1.843,62
MAVIAEL JOSÉ DA SILVA	1.843,62
MICILENE ARLINDO RODOLFO	253,50
MILITÃO ALVES DE SOUZA	632,00
MONICA RICARDO RAMOS	2.800,00
NACELIO CHAVES DA SILVA	210,71
ORDÁLIO MARIANO	632,10
PAULO CÉLIO RIBEIRO	264,20
PEDRO FELICIO DA SILVA	948,15
PEDRO VICENTE DA SILVA	3.722,25
RAFAEL FÉLIX DA SILVA	474,08
RAILDO OLIVEIRA ALVES	600,00
RAIMUNDO NONATO BEZERRA FÉLIX	600,00
RAIMUNDO SEVERO DOS SANTOS	1.339,26
RALF TESTA VIEIRA	3.781,19
REGIVANDO ARAUJO DOS SANTOS	158,03
RICARDO MENDES DE OLIVEIRA	421,40
RIVALDO FLORENTINO DA SILVA	1.053,50
ROMARIO RODRIGUES DE LIMA	300,00
ROMILDO ALVES DA SILVA	526,75
SAMUEL DOS SANTOS SILVA	350,00
SEBASTIÃO ALVES TEIXEIRA	316,05
SEBASTIÃO TELES MOREIRA	526,75
SERGIO FERNANDES DA COSTA	684,78
TEREZA APARECIDA DA SILVA	3.000,00
TIAGO ELIAS FERREIRA DA SILVA	2.372,90
VAGNER HENRIQUE GOMES	280,25
VALDENEZ RIBEIRO DE SOUZA	300,00
WILLIAN DA SILVA LIMA	842,80
WILSON FERREIRA DE ARAÚJO	200,00

Handwritten signatures and scribbles at the bottom of the page, including a large signature that appears to be 'WILSON FERREIRA DE ARAÚJO' and other illegible marks.

CREDORES TRABALHISTAS ACIMA R\$ 5.000,01

#Credores 1  
Total 33.040,00

DESCRIÇÃO	VALOR
SINDICATO DOS TRAB.RURAI S ARCEBURGO	33.040,00

Considerando a proposta para pagamento com desconto de 70%. Respeitando o limite de R\$ 5.000,00

#Credores 1  
Total 9.912,00

DESCRIÇÃO	VALOR
SINDICATO DOS TRAB.RURAI S ARCEBURGO	9.912,00

## CREDORES COM GARANTIA REAL

#Credores 5  
Total 138.370.966,89

DESCRIÇÃO	VALOR
AGRISUL AGRÍCOLA LTDA.	78.795.000,00
ANTONIO CARLOS MORENO - ACM	4.202.400,00
FMC QUIMICA DO BRASIL LTDA	450.000,00
MACQUARIE BANK LIMITED	54.311.915,00
RURALCREDI - CONTA GARANTIDA	611.651,89

Considerando a proposta para pagamento com desconto de 70%. Respeitando o limite de R\$ 50.000,00

#Credores 5  
Total 41.511.290,07

DESCRIÇÃO	VALOR
AGRISUL AGRÍCOLA LTDA.	23.638.500,00
ANTONIO CARLOS MORENO - ACM	1.260.720,00
FMC QUIMICA DO BRASIL LTDA	135.000,00
MACQUARIE BANK LIMITED	16.293.574,50
RURALCREDI - CONTA GARANTIDA	183.495,57

Handwritten signatures and scribbles are present below the second table, including a large signature that appears to be 'Antonio Carlos Moreno' and several other marks.

## CREDORES QUIROGRAFÁRIOS ATÉ R\$ 5.000,00

#Credores 589  
Total 840.584,93

DESCRIÇÃO	VALOR
3 D COM.MAQ. SOLDA E MOTORES ELE. IND.LTDA.ME	600,00
7CAR DISTRIBUIDORA AUTO PECAS LTDA.	1.544,96
7CAR RETIFICA DE MOTORES LTDA	837,06
A ALUGAASOLDA-ALUGUEL DE SOLDA LTDA	3.583,80
A DIGITAL CALCULADORAS ELETRONICAS LTDA ME	83,00
A FORTALEZA COM DE MAT DE PROTECAO LTDA	2.274,00
A. CAVICCHIA PINATO - ME	1.061,16
ACOS LEAL COM.PRODUTOS SIDERURGICOS LTDA.	59,22
AD DESIDERIO USINAGEM -ME	4.906,00
ADERE PRODUTOS AUTO-ADESIVOS LTD	1.372,90
ADVANCE TINTAS E VERNIZES LTDA	0,08
AELTON VITAL PEREIRA E CIA LTDA ME	379,00
AFIUMEC AFIACAO FERRAMENTAS	720,00
AGBERTO PEDREIRA DE OLIVEIRA	30,00
AGRICOMM COMMODITIES AGRICOLAS LTDA	237,60
AGRIMAC PNEUS LTDA	2.205,00
AGROFER INSUMOS LTDA	359,28
AGROPECUARIA G.T.M. LTDA	1.768,50
ALCACER EQUIP.PROD.P/LABORAT.LTDA	1.086,75
ALCAMO QUIMICA INDUSTRIAL LTDA	700,00
ALFA TEK-IMPORTACAO E COMERCIO LTDA.	2.878,60
ALLEANZA IND.COM.ART.BORR.LTDA	825,12
ALPHALIDER INTERMEDIACOES DE NEGOCIOS LTDA.	2.538,37
ALSCO TOALHEIRO BRASIL LTDA	466,48
ALUMINOX MONT E MAN DE EQUIP IND LTDA	2.500,00
ALVARO CESAR DA SILVA	1.020,00
ANA LUISA SILVA MONTEIRO DIAS E OU	1.407,69
ANDORINHA TRANSPORTADORA LTDA	787,24
ANDRAPNEUS IND. DE PNEUS LTDA	1.100,00
ANDREIA PELAQUIM SILVA E CIA LTDA	482,50
ANDREZA MARIA PEROZZI-ME	180,00
ANDREZA SILVERIO RIBEIRO ME	70,00
ANGELA ESTEVES PALMARIM	111,75
ANTONIO CARLOS ALVES	40,00
ANTONIO SILVEIRA DOS SANTOS	2.093,00
ARCOM MAQUINAS E FERRAMENTAS	1.072,90
ARCOM S/A	130,20
ASHER PRODUTOS QUIMICOS LTDA	1,50
ASTEFA ASSIST.TEC.COM.FILTROS LTDA.	2.483,80
ATB TELEFONIA BRASILEIRA LTDA.	320,00
ATLANTICA HOTELS INTERNAT. B	240,45
ATLAS COPCO BRASIL LTDA.	4.852,97
ATRI COMERCIAL LTDA.	1.024,99
ATUAL LIMPEZA E TRANSPORTE LTDA	2.000,00
AUTO CENTER SANTAMARIA LTDA - EPP	1.800,00
AUTO MECANICA C.S. S/S LTDA.-ME	595,00
AUTO MECANICA GUARACAR LTDA	787,60
AUTO MECANICA VALE LTDA.	1.542,30
AUTO PECAS DETROIT ARARAQUARA LTDA.-EPP.	4.762,86
AUTO PECAS MAURILIO LTDA	885,50

DESCRIÇÃO	VALOR
AUTO VIDRO ANDRADE LTDA - EPP	1.905,00
AYRESTECH MONTAGENS, SERV.& REG.VELOCIDADE LT	1.242,98
AZ COMERCIO DE TINTAS LTDA	219,60
BEXTRO EQUIPAMENTOS IND. COM. S/A	3.159,23
BIGUA ALIMENTOS LTDA.	960,00
BILDEN TECNOL.PROC.CONSTRUTI	4.436,54
BIO QUIMICA BRASIL COMERCIO E SERVICOS LTDA	1.589,15
BODY PNEUS LTDA	40,00
BOEHLER TECNICA DE SOLDAGEM LTDA	505,13
BOLGRO COMERCIO. DE MAT.P/C.	50,60
BOMBONATTO - IND. COM. DE CALÇADOS LTDA.	2.328,30
BRADESCO AUTO/RE CIA. DE SEGUROS	4.159,88
BRASINTER PRODUTOS QUIMICOS LTDA.	9,50
BRASPRESS TRANSPORTES URGENTES LTDA	3.855,84
BRUNO SALA MARIN-ME	1.133,50
BRUZATTI TRANSPORTES LTDA	612,54
BUSSOLA FERRAMENTAS AGRICOLAS LTDA	4.000,00
BUZATI COMERCIO DE BORRACHAS	560,00
CACIQUE ARTEFATOS DE COURO LTDA.	237,00
CAFE UTAM S.A.	430,00
CAIO CESAR APARECIDO DA SILVA E CIA LTDA	3.098,05
CAL CAMPEAO LTDA - EPP	1.184,00
CAMPINOX COMERCIAL LTDA.-EPP	2.087,05
CARCACAS GUIMARAES IND.P.VEICULOS LTDA-EPP	2.500,00
CARIMBOS CIPOLA LTDA - ME	51,00
CARLOS ALBERTO BIANCHI OXICORTE - ME	875,00
CARLOS EDUARDO PEREIRA	3.919,58
CARLOS R.S.PORTO & CIA.LTDA	550,45
CARLOS ROBERTO CORREIA ESTOFADOS - ME	50,00
CARLOS ROSÁRIO S. PORTO & CIA LTDA.	345,39
CARLOS SERGIO DOS SANTOS-ME	645,00
CARMEM PIRES TORRES DE SA	739,53
CASA DO PLASTICO SERTANEZINA	187,00
CASA MORENO LTDA.	19,20
CCD ENGENHARIA LTDA	1.000,00
CELMAR COMERCIAL E IMPORTADO	2.681,40
CELWAY TELECOMUNICACOES LTDA	1.574,58
CEMIG DISTRIBUICAO S.A.	2.947,98
CENTRAL CONEXOES E EQUIP.HID	1.062,80
CENTRO MANUFACTUREIRO DO ACO LTDA.	1.028,09
CENTRO OESTE PRODUTOS INDUST	916,90
CERAMICA MADECER LTDA - ME	700,00
CERBASI HIDRAULICA E DIESEL LTDA	1.725,00
CESAR AUGUSTO ZERBINI	150,00
CESTARI AMBIENTAL LTDA.	4.000,00
CESTARI INDUSTRIAL E COMERCIAL S.A.	1.128,00
CHB.COM SISTEMAS LTDA.	1.000,00
CHELLEME UNIFORMES LTDA EPP	173,00
CIA SANEAMENTO BASICO EST. S. PAULO	53,57
CIA. ULTRAGAZ S.A.	654,35
CICERO FRANCISCO AFONSO DA SILVA	247,00
CLAUDIA MARIA C. FILIZZOLA - TRANSPORTES -EPP	1.957,23
CLAUDIO GONZALES ADVOCACIA	3.898,77
CLEAN ENVIRONMENT BRASIL ENGEN. E COM. LTDA	2.149,43
CMA CONSULTORIA MET. ASSES. E MERCANTIL S/A	873,98



DESCRIÇÃO	VALOR
COAGRIL COML.INDL.AGRICOLA LTDA.	1.796,98
COBERFIBRAS INDUSTRIA COM.PLASTI	1.231,95
COBRA ROLAMENTOS E AUTO PEÇAS LTDA	207,33
COFECORT FERRAMENTAS LTDA.	439,20
COLUMBUS MCKINNON DO BRASIL LTDA.	4.599,00
COMELI COM.MAT.ELETR.E INDS.LTDA-EPP	360,00
COMERCIAL DE PEÇAS SALA LTDA - ME	6,00
COMERCIAL LL LTDA	401,30
COMERCIAL MULTIFRIOS RELI LTDA - ME	1.987,50
COMERCIAL S.S. MARTINELLI LT	232,06
COMERCIAL VASCONCELOS P.ACESS.LTDA.EPP	122,10
COMERCIAL VEDOVATI LTDA.	845,00
COMERI - COMERCIO DE AUTOMOV	249,00
COML.MARINHO-FER DIST.P.S.LTDA	3.182,40
COMPANHIA DE SANEAMENTO DE MINAS GERAIS	112,31
COMPUTACAO GRAFICA S/C LTDA.	280,00
CONEXTRAVEL VIAGENS E TURISM	2.274,44
CONNEX S/A TECNOLOGIA E INFORMACAO	175,00
CONSTRUTINTAS COM.DE TINTAS	818,50
CONSULT - CONTABILIDADE S/C LTDA	2.040,00
COOP. DOS PRODUT. DE CAL EM FORNOS SEMI-CONT.	267,64
COOP.DE PRODUCAO E SERV.METALURGICOS SAO JOSE	3.573,20
COOPERATIVA DOS PLANT.CANA O	204,73
CORDEIRO & CARDOSO LTDA	308,05
COREMA COM.REPRES.MAQS. AGRIC. LTDA.	2.490,21
CORES & CORES TINTAS LTDA. - ME	448,00
COSAN OPERADORA PORTUARIA S/A.	318,08
CSI IRRIGACAO LTDA.-EPP	2.336,90
CT CONEXOES E FLANGES FORJAD	718,30
CTBC MULTIMIDIA DATA NET S/A	1.540,00
D.P.H.-HIDRAULICA LTDA.	1.380,00
D.TUBOVAL ACESS. INDS. LTDA	300,00
DALGAS - ECOLTEC ECOLOGIA TECNICA E COM LTDA	2.738,00
DALSON COM.EQUIP.SEG.FERRAM. LTDA.	1.600,00
DANILO CONSOLI VIEIRA ME	4.663,15
DANILO EDUARDO PAIXAO DA SILVA R	1.650,00
DECASA DESTILARIA DE ALCOOL CAIUA S.A.	2.596,57
DECIO BARBIM & CIA LTDA - EPP	95,50
DELBO INDUSTRIA E COMERCIO DE VALVULAS LTDA	1.268,67
DELCIDES BATISTA DA SILVA	356,00
DELL COMPUTADORES DO BRASIL LTDA	0,26
DELLAS COMERCIO E TRANSPORTES LTDA	126,60
DELPHOS INST.DES.Q.PRODUTIVIDADE LTDA	1.018,50
DENISE DE FATIMA MACEDO	1.575,00
DESIGN WORKS INF PAPELARIA LTDA ME	11,10
DESTILARIA ALCIDIA S/A	3.127,30
DETROIT ARARAQUARA RETIFICA MOTORES LTDA.	2.020,00
DEVANIR SILVERIO DE OLIVEIRA	234,60
DIEGO CONSOLI VIEIRA -ME	482,60
DINATEC PECAS E SERVICOS LTDA	2.590,28
DIRETA PROCESSAMENTO DE DADOS LTDA.	3.106,39
DISERP DIESEL ELETRO PIRASSUNUNGA LTDA	2.830,00
DND QUIMICA LTDA.	40,00
DOMINGOS LUZ DE FARIA	1.673,39
DONIZETE MIGUEL OLIVEIRA EPP	650,00

DESCRIÇÃO	VALOR
DORIEDSON E CAROLINA TINTAS	507,40
DROGHETTI & DROGHETTI LTDA - ME.	3.731,25
DURA-LEX DIGIFILM & INFORMATICA LTDA	657,00
DUTEX AÇOS E CONEXOES LTDA.	4.957,40
EASYMOTORS VEICULOS E PECAS	601,66
EATON POWER SOLUTION LTDA	4.340,00
EDELTO MARCOS PEDREIRO ME	55,00
EDINALDO FERREIRA TRANSPORTES-ME	1.387,80
EDUARDO BOCCI FOTOGRAFIA - M	600,00
EFIGENIA MARIA GOMES MADEIRA-ME	1.360,46
ELAINE CRISTINA DURANTE-ME	75,65
ELDEN PAULO DURANTE - ME	195,26
ELETRICA NICOLUCCI LTDA	1.209,89
ELETRO MEC.BREDA MOCOCA LTDA ME	1.200,00
ELETRO MECANICA RADAR LTDA.	20,00
ELETRO TECNICA DRACENA - LTDA	2.980,00
ELETRO TECNICA YOSHIMURA LTDA.	114,88
ELETROREDE MATERIAIS ELETRICOS LTDA	1.419,54
ELETROVATTI MAQ DE SOLDAS LTDA.	858,00
ELZA HONORATO MARCHEZINI EPP	2.075,00
EMBREMAC COM.PECAS P/ VEICS.MAQS.AGRIC.LTDA	560,00
EMBRESUL EMBREAGEM LTDA - ME	1.800,00
EMPRAMED COMERCIAL LTDA	246,00
EMTECO - COMERCIO E REPRESENTACOES LTDA	25,00
ENG-VED COM.ASSES.VED.INDL.LTDA	2.579,51
ESPOLIO EDUARDO FIGUEIREDO LIMA FILHO	0,02
ESPOLIO FLORIANA M.COSTA RIBEIRO	3.265,14
ESTAMPARIA M & R LTDA - ME	1.050,00
ESTELA A.B. CAMPOS HIDRAUL. ME	4.487,66
ETICA EMPREENDIMENTOS TECNOL	350,00
EUNICE BRAZ NARDI	3.272,68
EURO BOMBAS DIESEL LTDA	2.894,00
EUTECTIC DO BRASIL LTDA	1.904,03
EXCELL BOMBAS HIDRAULICAS LTDA.	2.875,00
EXPRESSO MERCURIO S.A.	68,22
EXTINCENTRO EQ.CONTRA INCENDIO LTDA	441,00
F.C.F.- MARMORES, GRANITOS E	40,00
FABIANA A.DE SOUZA - EQUIP.SEGUR	650,00
FAP CONSTRUTORA E INCORPORADORA LTDA	200,00
FECOM FUND. EDUC. COMUN. S.S.PARAISO	2.940,00
FELIPE BATISTA BARBOSA - ME	40,00
FELIPE SANTANA ALMEIDA - EPP	120,00
FEMTO INDUSTRIA E COMERCIO DE INSTRUMENTOS LT	1.500,00
FERMACO RIBEIRAO FERR. E ACESS. LTDA ME	1.161,00
FERNANDA FABRIS DEL ROSSO PE	18,00
FERNANDO DE J.B TINO-ME	3.000,00
FERRAGENS D'OESTE FERR.E.ACE	382,80
FERTRON CONTROLE E AUTOM.INDL. LTDA.	3.488,20
FIORAMONTE & MATARAZO LTDA.	150,00
FLORIDA DISTRIB. DE PETROLEO LTDA	418,09
FOCOSI COML.VIDROS BOR.P/AUTOS LTDA.	35,00
FRANPAR COM. DE PEÇAS ACESS. INDS. LTDA	190,00
FUND EUCLIDES DA CUNHA DE APOIO INST A UFF	2.880,00
FUNDAÇÃO APOIO INST.DES.C.TECNOLOGI	900,00
G DOS A MATEUS	2.829,41

DESCRIÇÃO	VALOR
G. C. SPIRLANDELLI DESCARTAVEIS - ME	586,05
G.G.COM. DE TINTAS E ACESS.L	1.400,00
G.MAIA TRANSPORTES	1.440,00
GAJARDO E NAVARRETE LTDA-ME	2.000,00
GARDENIA EXPRESS LOGISTICA LTDA.	63,91
GECAL IND.COM.PRODUTOS MINERAIS LTDA.	3.385,66
GENS TECNOLOGIA DA INFORMACAO LTDA	1.841,76
GERALDO MIGUEL SOBRINHO - ME	142,29
GIGANTE ARM DIST DERV PETROLEO E ALCOOIS LTDA	1.518,34
GILBERTO MARTINS DE OLIVEIRA	3.051,74
GILBERTO PONTES RODRIGUES	1.379,72
GLADSTONE APARECIDO GOMES - ME	3.788,70
GLAUCIA GOMES GONÇALVES	86,35
GLOBAL MASTER EQUIPS. E SUPRIMENTOS LTDA	2.580,00
GONCALVES & CEBOTAR COMPRESSORES LTDA-ME	99,00
GRAFICA & EDITORA VENTURELLI	275,00
GUAXUTINTAS LTDA	1.208,70
GUERRERO TRANSPORTE OESTE PAULISTA LTDA - ME	3.624,69
GUSTAVO CORREIA TOMAZ ME	598,00
GVE COMERCIAL LTDA	234,00
H.B. BOMBAS COMERCIAL LTDA	785,00
HELDER CENTRO AUTOMOTIVO	562,00
HELIO ANTONIO MARTELO - ME	3.623,92
HIDAL INDUSTRIA E FRESADORA LTDA EPP	830,00
HIDRALCROMO RETIFICA DE BOMBAS E MOTORES LTDA	4.000,00
HT HIDRAUTEC PECAS E SERVICOS LTDA.	1.376,00
HYDRAULIK-STAR EQUIPS.INDS.LTDA.	1.080,00
I.B.U.CONFEC.DE UNIFORMES LT	1.242,00
IDALINA ESCANDIUCCI ALEXANDRE - ME	300,00
IMBIL-IND.MANUT.BOMBAS ITA LTD	96,20
IMPLANTEC INSTALACAO E MANUTENÇÃO LTDA EPP	3.682,48
IMPORCATE COM. PECAS P/TRATORES LTDA.	610,32
IMROLF COM. ROLAMENTOS FERNA	1.488,60
IND. COMERCIO MUT PNEUS LTDA.	2.300,00
IND.E COM. DE BALANCAS JUNDIAI LTDA	792,00
INFORTAK INFORMATICA LTDA -ME	173,50
INJETORA DIESEL PRUDENTE LTDA	1.280,00
IONICS SERVICES LTDA	1.460,52
IONICS TECHNOLOGY LTDA ME	2.480,00
IRMANDADE DO HOSP. CARIDADE ANITA COSTA.	110,00
IRMÃOS FACHOLI LTDA - ME	1.087,23
IRMAOS GONCALVES LTDA	4.618,00
IRMAOS M.M. SANTO ANASTACIO LTDA.-ME	125,40
IRMAOS PEREIRA DIAS LTDA	330,00
IRMAOS RISQUES COMERCIO MATE	309,04
ISABEL FERREIRA DE CASTRO CARDOSO E OU	4.312,09
ITAMBE-IND.DE PROD. ABRASIVO	1.450,00
J. FREITAS PEÇAS EQUIP. INDS. LTDA - ME	256,00
J. IMAMURA PAPEIS -ME	173,50
J. R. ANDRADE TUPA - ME	2.455,00
J.A & J.E. DESINSETIZAÇÃO LTDA ME	1.180,00
J.A.F. DOS SANTOS TURATTI-ME	3.012,50
J.R. ANDRADE TUPÃ - ME	241,00
J.R.PACAGNELLI - VETERINARIA - ME	510,00
J.T.DE SOUZA & CIA.LTDA	245,00

DESCRIÇÃO	VALOR
JAL - COMERCIO DE PRODUTOS DE LIMPEZA LTDA	587,56
JAUSOLDA COMERCIAL LTDA	993,00
JCR-EQUIPAMENTOS INDUSTRIAIS LTDA.	192,00
JEVERSON CODOGNO SOARES - ME	10,00
JJP METROLOGIA E CONTROLE LT	1.603,00
JOAO BATISTA DA SILVA	2.927,84
JOAO CARLOS MINCHILLO	15,50
JOAO CARLOS MINCHILLO E FILHOS	412,00
JOAO PEDRO MACIEL JUNIOR	3.724,22
JOMANE PORTO DE AREIA LTDA.-EPP	1.675,00
JORGE FIRMINO LEME & CIA LTDA	1.426,00
JORGE LEANDRO PRATO	3.600,00
JOSE ALEXANDRE SUNHEGA - ME	1.340,50
JOSE ANTONIO VILAS BOAS	4.132,95
JOSE AUGUSTO OLHERA ISQUERDO-ME	2.894,70
JOSE DIMAS DE SOUZA - ME	480,00
JOSE LUIZ TURATTI-ME	770,00
JOSE ROBERTO NATALINO	4.508,12
JS GUINCHO TRANSP. SERVIÇOS LTDA - ME	550,00
JW IND.E COM.EQUIP.AÇO INOX.LTDA	1.510,00
K & M LACRES DE SEGURANÇA	2.450,00
K9 AUTOMACAO INDUSTRIAL LTDA	1.570,50
KAWAKAMI & ALMEIDA LTDA.	2.385,43
KERTEC-GIANINI EQUIP.TOPOGRAF.LT	450,00
KOPELL INFORMATICA E PAPELARIA LTDA	197,52
KRISTAL COMERCIO DE VIDROS E ACES. INDUST.	4.582,90
L. A. GOMES VIEIRA - ME	3.345,60
L. J.TRASP. RODOVIARIOS P.PRUDENTE LTDA - ME	62,00
L.C DE MELLO GARCIA & CIA LTDA.	880,00
L.F.PAPELARIA E INFORMATICA LTDA.-EPP	14,83
L.J.TRASP. RODOV. PRES. PRUD. LTDA-ME	32,00
LABORATORIO DE ANAL. CLIN. SANTOS ARAUJO LTDA	4.030,00
LABORATORIO SANTANA S/C LTDA	1.137,00
LABORATORIO SAO FRANCISCO S/C LTDA	2.733,00
LADISLAU BELLUZZO E FILHOS LTDA.	300,00
LAFER COM.ROLAMENTOS RETENTORES LTDA-EPP	50,96
LAGOS QUIMICA LTDA-ME	1.010,00
LAIS MARIA FABBIO CARROCINI-ME	2.140,40
LANDIR REZENDE	4.190,20
LATIN E VENTURES COM. ELET. DO BRASIL LTDA	800,00
LENEMUR COM IND EQUIP PROT INDIVID LTDA	3.779,50
LEONARDO COM.METAIS NAO FERR	2.996,44
LEONILDO ALTAREGO ME	440,00
LIDER DOS RADIADORES LTDA.	870,00
LIGIA GEA GONÇALVES WELLER-ME	4.993,66
LILIANE CRISTINE OBERHOFER GUANABENS	2.775,08
LIMA & BARBIERI IND COM EMBALAGENS LTDA - ME	1.248,00
LOSSANO DEPIERI & CIA LTDA-ME	3.255,00
LRCF-LOGÍSTICA E TRANSPORTES LTDA	894,38
LRE ELETRONICA E COM. LTDA - EPP	134,00
LUBRI-LUX COMERCIO DE EQUIPAMENTOS LTDA.	105,21
LUCAS ZAMPAR CARLOS	2.498,68
LUCHETTI COMERCIO DE LUBRIFI	194,00
LUIZ FERNANDO NARDELLI FIBRA - EPP	3.578,33
LUIZ FOGARIN NETO & CIA. LTDA.-EPP	505,00

DESCRIÇÃO	VALOR
LUIZ PEDRO MARQUES	1.238,03
LUP COM. REMANUFATURA DE AUTO PEÇAS LTDA - ME	80,00
M. W. P. ORRU ENCADERNACAO - ME	320,00
M.A. DA SILVA DORNELAS ALAMBRADOS ME	135,00
M.A. PENSE - ME	2.239,00
M.C TRATAMENTO TERM.E CALDEI	398,40
M.D.FREITAS EQUIPAMENTOS DE PROTEÇÃO ME	716,66
MACKOR BATERIAS E PEÇAS LTDA	1.185,00
MADEIREIRA IPIRANGA LTDA	10,00
MADEIREIRA NEHEMY LTDA.	792,00
MAGAZINE LUIZA S.A	1.234,05
MALUZA MATERIAIS ELETR.LTDA-ME	2.041,00
MARCELA PEREIRA GONÇALVES - ME	983,34
MARCELO ABRAO CARLONI-EPP	1.918,40
MARCELO JULIANO MAFRA - ME	220,00
MARCELO PIRES	4.612,37
MARCIA REGINA P.DA SILVA SERTÃOZ	1.304,19
MARCIO DONIZETE CAMARGO	1.986,77
MARCOESTE - PECAS PARA ONIBUS LTDA - EPP	280,00
MARCOS KAZUHISA ISHIDA -ME	10,00
MARCOS RIBEIRO BARRETO	465,00
MARIA FERNANDA MAFRA PEDREIRO - ME	3.491,84
MARIA HELENA TRANSPORTES LTDA - EPP	585,86
MARIA TEREZINHA ARAUJO V. BOAS - ME	1.331,56
MARIFLEX COM.IMPORT.EXPORTAÇÃO LTDA	1.689,10
MARRA & CIA LTDA.	221,00
MARTINELLI COMERCIAL LTDA	600,80
MARTINS & MANSANO LTDA	1.086,02
MAURA ZANUTTO FEBE-ME	35,00
MAURO FRANCISCO ELIAS - ME	2.729,77
MAX-COMERCIO DE EXTINTORES LTDA.-ME	1.789,00
MBA COM.CORREIAS TRANSPORTAD	441,00
MC SIQUEIRA & CIA LTDA	888,00
ME GARABINE PURIFICADORES EP	560,00
MECANICA MAGRO E VOLPATO LTDA-ME	1.287,50
MECANICA RICCI LTDA.	128,00
MECANICA SERTAODIESEL LTDA M	350,00
MENOTTI & MENOTTI LTDA - ME	4.112,00
MERCEFERRO COMERCIAL LTDA.	835,96
MERINO & OLIVEIRA LTDA. EPP	3.300,00
MERLIN COM.DE FERRAGENS E FE	382,00
MERMEJO & MERMEJO LTDA. - EP	3.731,24
METAL TAMPOS LTDA.	840,00
METAL-CHEK DO BRASIL IND.E C	1.156,32
METALCOM COMERCIAL LTDA	394,50
METALMIX IND.E COM .LTDA	19,27
MILTON MARIANO TRANSPORTES - ME	164,68
MOCOCA TACOGRFO LTDA.-ME	1.484,00
MOLYPLAST COM.IMP.EXP.REPRES.LTDA.	0,03
MONIQUE SIBÉRIO BIZZOTTO-ME	1.395,00
MONTEC MOCOCA MONTAGENS LTDA.	50,00
MORETTO ALV. E ACESS. LTDA	1.950,00
MULTH COM.DE MATER.E EQUIPS.	520,00
MURILO PEREIRA GONÇALVES - EPP	2.200,00
N. MIGLIARI & CIA LTDA.	474,00

DESCRIÇÃO	VALOR
NAC PRUDENTE COM. DE LUBRIF. LTDA	25,44
NADYR GLICERIO ESTAROFOLE	4.835,38
NATAN RP NUCLEO DE AVAL.TEC. AUTOM. NAC. LTDA	3.600,00
NELMETAIS TECNOLOGIA E COM. DE METAIS LTDA.	13,97
NIDIA COSTA MONTEIRO	4.584,11
NILTON JOSE PEREIRA SERTAOZI	148,00
NILVA APARECIDA RODRIGUES MATIONI - ME	1.872,00
NILZA ANTUNES LOPES LTDA	55,80
NITRANS ADMINISTRADORA E TRA	2.101,75
NM SPOSITO DROGARIA-ME	497,09
NOGUEIRA MATS HIDRAULICOS E SERV LTDA	411,08
NOSSA SRA. DE FATIMA ACS. P/ VEIC. LTDA	520,00
NOTE CENTER COM E D. PD. INFORM. SERVS LTDA	395,00
ODAIR ANGELINI - ME	1.700,00
OFICINA CEARA LTDA.	600,00
OFICINA SAO JOAO GUAXUPE LTDA	184,00
OLDFLEX COMERCIO E DISTRIBUICAO LTDA	1.657,95
OLIVEIRA JOSE PEREIRA	2.755,87
OLIVIO PETRETTI	2.104,45
OPERACIONAL COM. E SERV. LTD	251,75
ORLANDELLI & BATISTA TRANSPORTES LTDA - ME	482,21
OSVALDO PONTES	572,50
OTMA RIVA VEICULOS LTDA.	859,10
OXI-MAQ COMERCIAL LTDA	781,39
PAPELARIA PAPELUCHO DE SERTA	1.748,30
PARADA DA SOLDA COM.ACESS.IND.LT	549,00
PASQUA COM. ATACADISTA DE PROD. ELETR. LTDA	77,92
PASQUA COMERCIAL SERVICOS LTDA.	803,74
PASQUA ELETROMOTORES LTDA	3.265,10
PATRUS TRANSPORTES URGENTES LTDA	82,93
PAULINERIS TRANSP ENCOMENDAS LTDA	37,39
PAULISTEEL-COMERCIAL FERRO ACO LTDA.	7,93
PAULO CESAR DA COSTA MATTOSO	2.144,00
PAULO SERGIO RIBEIRO - ME	439,16
PAVAN & PAVAN S/S LTDA	240,00
PB ENGENHARIA E PROJETOS S/C LTDA	4.961,30
PEÇA PEÇAS CPM. E SERV. LTDA.	12,00
PEPPERL+FUCHS LTDA	2.615,44
PEREIRA DIAS & IRMAOS LTDA. -ME	591,60
PERMETAL METAIS PERFURADOS S	416,30
PEROPIN MAT.PARA CONSTRUCAO LTDA	968,65
PETROMOTOR DISTRIBUIDORA DE PRETROLEO LTDA	877,20
PETROSUL DISTRIBUIDORA DE PETROLEO LTDA	1.119,71
PICKUP BRASIL COM. AUTO PEÇAS LTDA - ME	750,00
PLAN-BELT EXPORTACAO E IMPORTACAO LTDA.	1.699,50
PLONA EQUIP. IND. DE COMP. MECAN. LTDA	2.725,96
POLI FILTRO COM. E REP.DE PECAS P/AUTOS LTDA.	1.758,46
POLLI SOLUCOES LIMP.E DESCAR	1.449,84
POSTO DA AMIZADE I LTDA	3.237,35
POSTO DE MOLAS GUARANESIA LTDA.	4.929,90
POSTO TREVO SERTAOZINHO LTDA.	1.412,86
PREFEITURA MUNICIPAL DE SERT	1.137,13
PREMAQ PECAS SERVICOS TRATORES LTDA.	1.390,32
PRINT SERVICE COMERCIAL LTDA	700,00
PRINTFACIL SOLUCOES E COM.MAQS.SUPRIMENTOS LT	2.650,00

DESCRIÇÃO	VALOR
PRIZON CONTABILIDADE S/C LTD	3.675,00
PROGRESSO GARCIA SOBRINHO -	383,00
PROTEFER PRODUTOS PARA SEGURANÇA LTDA	0,16
PROTMAX-ACV COM. DE EQUIP. DE SEG. LTDA	2.134,00
PRUDEN-FIL DIST.FILTROS LUBRIFIC.LTDA	3.701,15
PRUDENFLEX COM. E SERVICOS LTDA-EPP	4.372,19
QUALIOESTE DESENVOLVIMENTO EMPRESARIAL S/A	3.200,00
R. A. SIERRA ALVES & CIA LTDA	2.458,86
R.C. SCHIAVON & CIA LTDA.-ME	2.700,00
R1000 TELECOMUNICACOES LTDA.	219,61
RACIL ACESS.INDS. LTDA	1.108,60
RADIADORES E CALHAS TABOAO LTDA. ME	3.880,00
RAFAEL IAZETTA FILHO EPP	146,03
RAFALDINI & RAFALDINI LTDA. - ME	2.372,56
RAIDER CRISTIANO FURLAN - ME	778,00
RAPHAEL SILVA DE SOUZA -ME	1.400,00
RÁPIDO FLAUZINO LTDA ME	160,00
RB IND. E COM. DE ARTEF.COUIROS E IMPERM.LTDA.	1.101,48
RED ARTEFATOS DE BORRACHA LTDA	1.326,00
REFRISON REFRIG. E ELETRONICA LTDA.	887,00
REGINA DE SOUZA LOPES CRIVELARI-ME	897,37
REI DOS CABEÇOTES CAMPINAS LTDA	800,00
REIMER PRODUTOS QUIMICA LTDA	1.050,30
RENADIS TRANSPORTES LTDA.	262,29
RENATA MICHELE D.CARNIATO NUNES-ME	1.060,00
RENATO BRESSAN ALVES - ME	104,00
RENOVADORA DE PNEUS DOIS IRMAOS LTDA.	250,00
RETESP IMD. DE VEDANTES LTDA.	29,72
REV. FREIOS CAMARGO PEÇAS E SERVIÇOS LTDA -ME	385,00
REZENDE COMERCIO DE MANGUEIRAS LTDA - ME	562,59
REZENTRAC IND. COM. E IMPORTAÇÃO LTDA.	2.950,96
RIBEIRAO PECAS GENUINAS LTDA.	4,20
RIBEIRAO PRETANA PROD.LIMPEZA	486,99
RIBEIRO & CARVALHEIRO DROGARIA L	779,38
RIBERQUIMICA PRODS.QUIM. LTDA	4.426,00
RICHARD KLINGER INDUSTRIA COM.LTDA	3.966,30
RITMO VEICULOS E PECAS LTDA.	57,39
ROCAFE ROLAMENTOS E PEÇAS LTDA.	613,00
ROCELL ROLETES LTDA	3.351,60
RODIPEL PECAS ELETRICAS LTDA.	12,05
RODONAVES TRANSP.E ENCOMENDAS LTDA	1.261,34
RODRIGUES LEIRA ODONTOLOGIA LTDA	869,04
ROFFER COMERCIO DE PARAFUSOS LTDA	790,62
ROLEBRAS INDUSTRIA COMERCIO LTDA.	3.998,00
ROMA TRATORES IMPLEMENTOS PECAS LTDA.	140,00
ROMATA COMERCIAL LTDA	0,02
ROSANGELA DOS SANTOS GALVES MALARDO ME	595,00
ROSANIA MONTEIRO CAMPOS MALERBA-ME	375,00
RRV LUBRIFICAÇÃO HIDRAULICA E COM. LTDA - ME	4.933,41
RSA - SERRALHERIA LTDA. - ME	2.442,00
RUBERTT KENNEDE ELIAS	1.115,20
RUN TIME AUTOMACAO INDUSTRIAL LTDA	3.500,00
RUN TIME METROLOGIA LTDA	165,50
RUNNER EX TRANSP ROD DE CARGAS E DOC LTD ME	300,00
S. G. DROGARIA LTDA.-ME	2.167,48

DESCRIÇÃO	VALOR
S.S.T.I.- TECNOLOGIA LTDA	354,00
SANDRINI AR CONDICIONADO LTDA EPP	2.020,00
SANTOS DUMONT INVEST.IMOBILIARIO	872,60
SAO JOSE ANALISE DE LUBRIFICANTES LTDA -EPP	70,00
SAPO COM.E LOC.EQ.P/CONSTR.LTDA.	900,00
SAVEGNAGO SUPERMERCADOS LTDA	1.094,69
SBARDELLINI & CIA LTDA	13,74
SCHINCARIOL COM.PROD.LIMP E DESCART. LTDA-EPP	399,80
SEBASTIAO CARLOS PEREIRA	4.021,42
SEBASTIAO GONCALO DE SOUZA	4.400,00
SEBASTIAO GONCALVES DE MELO	1.667,79
SEGURANCA TOTAL MG LTDA ME	3.525,63
SEMAG COMERCIO E ENGENHARIA LTDA	1.625,00
SEMELC - SERV. MANUT. ELETRICA CIRELI LTDA.	2.200,00
SERASA S.A.	212,50
SERCOM - IND.COM.VALV.CONTROLE LTDA	1.757,60
SERFLEX COM. E SERV.EQUIP.IN	624,00
SERGIO BODINI	1.117,11
SERGIO DONIZETE BIAGI-ME	1.977,80
SERRANA MAQ. E EQUIP. LTDA	1.400,00
SERTECNICA-SERVICOS AUTOS EM GERAL LTDA.-ME	3.884,00
SERVICOR SER.COM.ARTEF.BORRACHA LTDA.-EPP	3.157,50
SERVITEC LOC.C.EQ.INDUSTRIAIS LTDA -EPP	3.689,00
SERVITEL EQUIP.ELETR.E ELETR	784,25
SEVEN GEL INDUSTRIA E COM.LT	327,60
SIBRALAB INDUSTRIA E COMERCIO LTDA - EPP	216,50
SILVANO E SILVANO LTDA.-EPP	1.738,50
SILVESTRE BENITO JÚNIOR S. ANASTÁCIO - ME	2.445,00
SILVIO CESAR SCHIAVINATO - M	380,00
SILVIO DA CRUZ NASCIMENTO - ME	110,00
SINER - SERVICE COMERCIAL LTDA	4.947,24
SISTEMA COM.E DISTRIB.MATS.E	672,58
SNF DO BRASIL LTDA	2,27
SOCIEDADE PAUL. DE TUBOS FLEXIVEIS LTDA	312,17
SOENVIL SOC. ENG. CIVIL LTDA	4.700,00
SOTRANGE TRANSPORTES RODOVIARIOS LTDA.	4.366,00
SUASOLDA COM.E TECNOL.EM SOL	256,00
SUELY DE OLIVEIRA IMAMURA	611,40
SUELY PIRES GUARNIER ME	2.317,75
SUPERMERC.IRMAOS DUARTE LTDA	370,34
SUPERMERCADO FERREIRA DA LUZ & CIA LTDA.	82,50
T.A. WERNEQUE PEÇAS LTDA	150,00
TAPEÇARIA DO TITIO LTDA.	280,00
TECAUT AUTOMAÇÃO INDL. LTDA.	2.339,73
TECNIPLAS TUBOS E CONEXOES LTDA	989,51
TELECOMUNICACOES DE S.PAULO	117,10
TELEENERGY SISTEMAS ELETRONICOS LTDA-EPP	690,00
TELMAC-COM.IMP.EXPORTACAO LTDA	344,00
TESE TECN. SERVICOS ENGENHARIA LTDA	2.516,00
THERBA EQUIPAMENTOS ELETRICOS LTDA.	778,00
TOLEDO DO BRASIL IND.BALANCAS LTDA.	2.065,09
TOPLAN-TOPOGRAFIA E PLANEJ. AGROP. S/S LTDA.	1,00
TORKFLEX TRANSMIS.INDS.LTDA	610,50
TORNEARIA MAQUINAS & EQUIPAMENTOS LTDA ME	1.400,00
TORQUETO & TORQUETO LTDA - M	1.003,00



DESCRIÇÃO	VALOR
TOTVS IP RIBEIRAO SISTEMAS G	269,63
TOTVS S.A.	4.527,78
TRANSFORMADORES SAO CARLOS LTDA	3.645,00
TRANSGERCAL LTDA.	3.099,94
TRANSMOGIANA TRANSPORTES LTDA	3.730,50
TRANSPORTADORA ELIJUR LTDA	50,90
TRANSPORTADORA ESPECIALISTA LTDA.	1.170,00
TRANSPORTADORA JOIA LTDA.	3.699,95
TRANSPORTADORA RIOPARDENSE LTDA.	55,00
TRANSPORTADORA RISSO LTDA	377,30
TREVISPRESSO MAQUINA CAFE ESPRESSO LTDA - EPP	150,00
UILSON APARECIDO ULIAN & CIA LTDA.	206,77
UNIONGLASS I.C.R.POL.RF.FIBRA LTDA	3.550,00
V. S. DE OLIVEIRA - REFRATARIOS	4.250,00
V.CARROCINI PRODUTOS P/SOLDA	620,00
VALASUL PETROLEO LTDA.	1.609,34
VALDIR FRANCISCO FACIOLI - M	4.690,00
VALESUL PETROLEO LTDA.	813,80
VALMATRA COM.PECAS MAQS.AGRIC. LTDA.	1.625,90
VANDERLEI PETRI ELETRO E ELE	890,00
VANESSA PARIS PIRONDI PRES. PRUDENTE - ME	3.800,00
VANIA LUCIA DA S. SCHAREMBERG RAMOS E CIA LTD	612,00
VAPORTEC INSP.MAN.CALD.EQUIP. LTDA	1.576,00
VDL PEÇAS E ACESSORIOS LTDA - EPP	8,60
VEGA DISTRIBUIDORA DE PETROLEO LTDA	3.688,08
VIAÇÃO MOTTA LTDA.	544,26
VICTORIA MAQUINAS E EQUIP.LT	540,00
VIFER IND.E COM.DE EMBALAGEN	3.425,00
VIME VEICULOS LTDA	3.900,54
VITOR MARIANO	3.570,00
VLADIMIR SPONTON-ME	28,00
W. COSTA CURTA & CIA LTDA - ME	73,71
WEG TINTAS LTDA	1.813,20
WILSON LUIS DOMINGUES	2.750,00
WILSON NEVES ALVES	3.257,50
WILSON ROBERTO DE OLIVEIRA REGENTE FEIJÓ -ME	50,00
WILSON TETILA BANAR "ME"	71,00
WIND HELICES INDUSTRIAIS LTDA	672,00
YOSHIAKI ODAN	4.694,19
ZANARDO COM. DE VALV. E ACESSORIOS IND. LTDA	635,00
ZANIM EQUIPAMENTOS DE SOLDA E SEG. LTDA	232,50
ZANTEC INSTRUMENTAÇÃO INDUSTRIAL - ME	3.132,00
ZAQUEU CAGNONI DE ARAUJO	4.278,94
ZEPTO COMERCIO E SERVICOS IN	3.300,00

## CREDORES QUIROGRAFÁRIOS ACIMA DE R\$ 5.000,00 ATÉ R\$ 20.000,00

#Credores 245  
Total 2.669.490,17

DESCRIÇÃO	VALOR
A.H.S. TRANSPORTES LTDA ME	10.692,29
ADDN- ASSISTÊNCIA TÉC. COM. E IND. LTDA	7.028,08
ADELIA AUGUSTA PINTO	7.028,40
AFONSO PNEUS LTDA.	8.969,79
AGAPITO EQUIPS. INDS. LTDA-EPP	19.962,00
ALEXANDRE HENRIQUE DA SILVA	7.506,59
ALTA PAULISTA INDUSTRIA E COMERCIO LTDA	15.351,80
AMBIENTAL REPRESENTAÇÕES S/C LTDA.	16.500,00
ANA MARIA F. FERRAZ VERGUEIRO SILVA	18.937,56
ANDERSON APARECIDO SILVA - ME	8.310,06
ANDRADE & ARAUJO LUTECIA LTDA	17.901,00
ANDRE DE SA PEROCCO	16.781,17
ANSELMO JOSE PEREIRA	19.128,53
ANTENOR GONCALVES DE REZENDE	10.474,67
ANTONIO AUGUSTO RIBEIRO MAGALHAES FILHO E OU	7.702,80
ANTONIO L.SANCHEZ INSPECOES DE S	9.000,00
ANTONIO PEDRO DA SILVA E OU	12.384,97
ARMAZEM GUAXUPE LTDA.	12.903,20
ART CHIK EQUIPAMENTOS P/AUTOMACAO LTDA.-EPP	6.249,00
ARTECON ART.E CONSTRUCOES LTDA	16.227,00
ASSESSOR CONSULTORES EMPRESARIAIS LTDA.	16.217,28
ATHENAS TRADE REPRESENTACAO COMERCIAL LTDA.	9.132,02
ATIVA SERVICE LTDA	7.686,82
ATLANTA FERRO E ACO LTDA.	15.086,30
AUSTEMPERA TRAT.TERMICO META	7.495,20
AVIACAO AGRICOLA GAIVOTA LTDA	16.835,10
BANDEIRANTES BAURU PROD. IND. E AUTOM. LTDA	15.733,51
BARBOSA, GOULART E GUELFY - ADVOGADOS ASSOC.	11.748,15
BENAFER S/A COM. E IND.	13.817,92
BENTELER COMERCIAL LTDA.	16.084,01
BIOFABRICA DE AGEN.CONTR.BIOLOG.ECOQUAL. LTDA	11.065,60
BIOQUAT COM.AG.CONTR.BIOLOGICO LTDA - EPP	19.600,00
BIRD SOLUCOES TECNOLOGIA LTDA - ME	5.523,00
BRACOL HOLDING LTDA.	5.960,52
BRASBEV INDUSTRIA BEBIDAS LTDA.	18.792,00
CAIADO PNEUS LTDA.	19.469,80
CAIADO VEICULOS LTDA.	8.147,93
CAMPNEUS LIDER DE PNEUMÁTICOS LTDA.	5.184,00
CAPITAL SERVIÇOS LTDA.	16.337,74
CARDANS MARCA P.& SERVICOS LTDA-ME	9.025,95
CARLONI COMERCIO E INDUSTRIA LTDA	14.475,72
CARLOS ALBERTO PAULINO DA COSTA	13.778,69
CECILIA RIBEIRO DO VALE	17.105,81
CELSO MICHAILOWSKY LEITE RIBEIRO E OUTROS	5.564,32
CETMA-COM. AGENTES PARA CONTR. BIOL.LTDA-EPP	17.988,00
CIVEMASA IMPLEMENTOS AGRIC. LTDA.	15.439,41
CLARO S/A.	8.752,38
CLAUDEMIR LUCIANO ZANUTTO-ME	18.598,71
CLINICA DE FISIOTERAPIA VIDA E MOVIMENTO LTDA	6.496,00
COMEGA INDUSTRIA DE TUBOS LTDA.	11.456,67

DESCRIÇÃO	VALOR
COMLINK COMUNICAÇÕES INTEGRADAS	8.500,00
COMMTAT INFORMATICA LTDA.	7.340,00
COMPEX TECNOLOGIA LTDA.	5.501,20
CRISTIANE RUFINO AZEVEDO SER	9.995,27
DAVID CORRETORA DE ACUCAR E ALCOOL LTDA.	9.317,19
DENILSON ELIEL PATERNO BRAGA	6.688,58
DIADUR INDUSTRIA E COMERCIO LTDA	5.264,04
DIPAL COMERCIAL LTDA.	15.569,95
DIRCINEU CAMPESI - ME	6.118,57
DORBINOX COMERCIO DE ACO INO	18.983,85
DURCELINA FRANCISCA VIEIRA	11.728,94
E B DE OLIVEIRA TRANSPORTES	6.643,50
E.D.S IND. E COM. DE EQUIP. DE SEG. LTDA	5.704,09
E.M.G.-INSPECAO EQUIPS.INDS.	15.330,00
E.TAKASHI FUDO -ME	9.609,60
ELZA MARIZE BUZZI - ME	7.050,68
EMBAAB COM. E REPR. GENEROS ALIMENTICIOS LTDA	10.623,23
EMPR.BRAS.DE TEC.ADM.CONV.HOM LT	8.693,09
ENGEMIN ENGENHARIA E EQUIP.	11.650,00
ESPOLIO LEONARDO CUSTODIO VIEIRA FILHO	12.680,55
ESPOLIO LUIZ PAULO RIBEIRO FARIAS	11.144,54
ESPOLIO MOACYR LONGO	18.997,93
ESTRADEIRO AUTO PECAS LTDA.	5.899,12
EUNICE PEREIRA DO NASCIMENTO LAINO	5.584,00
EVANILDO HONORATO DE PAULA	9.881,98
EXPAMETAL COM.DE ACESS.INDS.LTDA	9.942,00
FERA LUBRIFICANTES LTDA	10.330,95
FERMENTEC LTDA	6.844,05
FERRUSI - IND. E COM. DE PEÇAS LTDA	9.650,00
FOLHA VERDE PROJETOS E ASSES.S/C LTDA.	5.319,00
FRANGOS CALIFORNIA RELI LTDA.ME	16.065,85
FREFER S.A.IND.COM.FERRO E ACO	6.357,33
FURUYAMA & PERES LTDA. - ME	6.290,00
GASPAR LAZARO DA SILVA	7.138,79
GENELIO PEDROZA	15.564,84
GERALDO DONIZETE CESARIO	8.904,81
GERBER COMERCIO DE EQUIPAMEN	5.212,31
GIVANILDO JOSE DA SILVA	8.285,16
GMA ENGENHARIA DE FUNDACOES LTDA	15.893,00
GS ELETRONIC EQUIPAM. DE SEGURANCA LTDA	6.552,59
GUSTAVO ALVES PEREIRA - ME	6.662,50
HAPPENING EMPREENDIMENTOS IMP.EXP.LTDA.	11.678,70
HENRIQUE GONCALEZ COSTAL	8.480,05
HERMINIO AP.LOPES SILVA-RIBEIRAO PRETO-EPP	9.281,00
HIDRASEME HIDRAULICA SERV.MEC.LTDA	10.000,00
HOW SERV. E COM. INFORMATICA LTDA	10.258,80
HSBC C.T.V.M. S/A	7.331,62
ILAB SISTEMAS ESPECIALISTAS DE INFORMATICA LT	7.711,75
IMP. E EXP. DE ROLAM. MARINGÁ LTDA	12.198,72
IMPORT. E EXPORT. DE MEDIDORES POLIMATE LTDA	15.500,00
IND.MARQUES DA COSTA LTDA	5.040,00
INJECTA TURBO DIESEL LTDA	13.039,94
INSPECON INSPECAO E SERVICOS	9.274,70
IRRIGABRASIL IND. E COM. DE MAQUINAS LTDA.	12.905,95
J.W. CARDOSO TRANSPORTES - ME	11.678,92

DESCRIÇÃO	VALOR
J.W.S.-SERVICOS LTDA.	17.200,00
JAIME MACHADO DE MATTOS	14.277,84
JAIR ANTONIO MARTINS	16.310,52
JDF CENTRIFUGAS LTDA.	6.380,75
JEFERSON ALVES GUERRA	6.772,44
JESUINO COSTA MONTEIRO NETO	10.136,57
JM MONTAGEM INDUSTRIAL S/C LTDA ME	8.435,00
JOAO CARLOS DIONISIO E CIA LTDA.	5.133,03
JOAO MARCOS DA FONSECA-ME	10.588,34
JOAQUIM BATISTA DOS SANTOS TRANSPORTES-ME	9.084,74
JOSE CARLOS GARCIA	18.523,12
JOSE FRANCISCO ALEXANDRE	7.318,91
JOSE FRANCISCO DA SILVA	11.463,66
JOSE LUIZ NIERO	11.955,68
JOSE LUIZ VILA	13.565,37
JOSE VIEIRA DE ANDRADE FILHO TACIBA ME	5.057,42
JUDITH BERNARDES DE ANDRADE BARBOSA BRUMANA	13.322,46
JY VALVULAS INDUSTRIAIS LTDA	9.035,01
KAIAHARA & KAIAHARA TRANSP. LTDA-ME	15.614,45
KCAL SERVICE LTDA.-ME	7.138,14
L. C. DORNA & CIA. LTDA.	18.327,52
LAKA TECNICA COMERCIO DE MAQUINAS INDUS. LTDA	13.278,00
LEAO DIESEL BOMBAS INJETORAS LTDA	9.457,81
LIANE VEICULOS LTDA.	7.278,96
LIDER QUIMICA COM. DE PRODUTOS QUIMICOS LTDA	6.150,00
LNF LATINO AMERICANA - CONS. , ASS E IMP LTDA	6.114,00
LPB-INSPECOES, SOLDAGENS COM	9.966,66
LUCIA MARIA GUIMARAES ANTONIO	18.628,40
LUCIMAR ANTONIO MEDEIROS	5.123,69
LUCINEIA MARIA DE SOUZA - ME	5.912,66
LUIZ GUILHERME REBELLO WADT	13.636,82
LUIZ OTAVIO MINCHILLO MAFRA	5.779,46
LYGIA FERRAZ ARAUJO DIAS	13.468,24
M.C.E. INTERCAMBIADORES LTDA.	12.940,00
MARCELO ANTONIO PEREIRA	5.395,88
MARCELO ROCHA ACOSTA - ME	5.050,00
MARCIO ALEXANDRE BATTAGINO	9.275,10
MARCIO HENRIQUE PEREIRA	7.683,32
MARCO AURÉLIO DA MOTA FERREIRA-ME	14.869,20
MARCOS AUGUSTO ZANARDO ARAÇATUBA - ME	5.683,00
MARIA ANTONIETA R PEDREIRA DE FREITAS	15.398,30
MARIA DAS GRACAS MARTINS BOR	13.443,50
MARIA DE LOURDES MOREIRA MAGALHAES	10.323,79
MARIA IRACEMA DE SOUZA BATTAGINO	7.937,49
MARIA IZABEL GARCIA DIAS	17.898,95
MARIA JOSE DA SILVA PEREIRA	9.754,54
MARIA MADALENA BEU	8.517,91
MARIA RONCON RICARDO	18.324,94
MARINA DE SOUZA QUEIROZ	11.623,57
MARIO GARCIA DE MELO	18.724,84
MARIO VIEIRA	5.358,74
MARISA CAMARGO GARCIA FIGUEIREDO PRADO E OU	17.873,55
MARLENE APARECIDA DE PAIVA CARLONI EP	7.300,20
MECA SERT COMERCIO DE PECAS E SERVICOS LTDA	5.400,00
MOACIR DE SOUZA LOPES	14.037,60

DESCRIÇÃO	VALOR
MOACIR MAFRA	9.570,00
MONICA GONCALVES RIBEIRO DIAS	13.473,22
MONTBEL MONTAGENS INDUSTRIAIS LTDA	6.282,00
MONTEFELTRO DIESEL COM. PEÇAS E SERVIÇOS LTDA	6.365,86
MULTISTEEL IND.COM.B.VALV.LTDA	5.355,00
NEDJA PESSOA CORREA TREVISAN	18.766,00
NEWCENTER COMERCIO DE AÇO INOXIDAVEL LTDA	12.694,45
NEWTON FARIA DA COSTA	8.522,28
NEXUS E.P.I IND. COM. LTDA.	16.135,35
NISHI ELETROMECANICA LTDA	10.000,00
NIVEA PEREIRA DIAS	8.786,97
NT TRANSPORTES LTDA EPP	10.462,00
OCV COMERCIO DE METAIS E SERVIÇOS LTDA	8.119,10
ONEI VILLAS BOAS	18.987,79
ORACLE DO BRASIL SISTEMAS LTDA	6.600,51
PANICAMPOS ALIMENTOS LTDA.	12.805,00
PAULO CAGNONI DE ARAUJO	12.846,45
PAULO SERGIO BERNARDES ANDRADE BARBOSA E OU	13.322,46
PEDREIRA TAQUARUCU LTDA.	9.000,00
PEDRO JOSE CATALANI	11.125,82
PERSONAL SERVICE TERCERIZACAO LTDA.	18.622,93
PLANO SERVICOS TECNICOS PROFISSIONAIS LTDA.	7.765,95
PRES SERVICE VIGILANCIA SEGUR.LTDA	7.390,92
PROTECAO, SOLDAS E FERRAM. LTDA.	13.281,54
PRUDENCROMO BOMBAS C.HIDRAULICOS LTDA-ME	7.357,30
PURILUB COM.PURIF.LUBRIF.TRANSPORTE LTDA.-EPP	7.480,00
QUIMICA REAL LTDA.	13.110,00
R.V.M. SIERRA & CIA. LTDA. ME	18.175,49
RADIART COM.RADIADORES AR COND.ARTEFATOS	15.435,76
RECARD RECUPERADORA DE CARDANS LTDA EPP	7.792,81
REFRIMAURY REFRIGERAÇÃO LTDA	5.338,68
REINALDO APARECIDO DE PAULA	5.821,71
RETIFICA METRAIM LTDA.	9.036,68
REYPEL TRANSPORTES LTDA	9.556,25
RIO PRETO BALANCAS LTDA.	9.600,00
RODRIGO FOGAÇA DOMINGOS - ME	8.335,00
ROLEFLEX ARTEFATOS DE BORRACHA LTDA	11.340,36
ROLEFLEX IND.BOMBAS HELICOIDAIS LTDA	15.630,00
RONALDO LEITE RIBEIRO	5.788,65
ROOSEVELT BOSCOLI - EPP	10.841,63
RV-ELETROMECANICA LTDA - ME	12.000,00
SACCHARUM PLAN. CONSULTORIA S/C LTDA.	5.860,75
SAFETLINE EQUIPS. DE SEGURANÇA LTDA.	13.613,80
SALIONI - ENGENHARIA, IND E COM. LTDA	9.364,18
SEBASTIAO MARTINS FILHO	16.065,16
SEBASTIAO RODRIGUES DA SILVA SOBRINHO	6.969,72
SELMA ALVES SANTOS DE SOUZA - ME	13.832,88
SERMON SERV. DE MONTAG. E REVEST. IND. LTDA -	14.500,00
SERQUIMICA IND. E COM. DE PRODUTOS QUIMICOS L	12.147,03
SERV-TEC COM.SERV.EQUIP.INDUS.LTDA	6.266,05
SETIMO TUBO INDUSTRIA COMERCIO E SEVIÇOS LTDA	12.930,00
SIGNARTEC COMERCIAL TECNICA LTDA.	19.179,25
SILVA GEOTECNIA E FUNDACOES LTDA	11.709,55
SILVIO SOUZA RIBEIRO	11.186,49
SINDICATO TRABALHADORES INDU	12.950,23

DESCRIÇÃO	VALOR
SP LABOR COM. PROD. P/ LAB. LTDA.	5.522,05
SUDESTE PECAS LTDA	9.010,40
T.R.S.COM.E DISTR.DERIV.PETR	5.394,00
TEC PEÇAS FILTROS E PEÇAS AUTOMOTIVAS LTDA.	8.392,51
TECHINE - SP CONSTRUTORA LTDA	13.685,28
TECNICA DIESEL CERBASI LTDA.	8.938,09
TECNOVAL EQUIP.INDS.LTDA.-ME	13.881,99
TEREZINHA DA SILVA MOURA TRANSPORTES - ME	16.127,34
TESTING STEEL INSPECOES E CONT DE QUAL LTDA	11.262,00
TIM CELULAR S/A	10.902,26
TRANSPORTADORA PARANAPOEMA LTDA-ME	6.503,62
TRANSPORTES DENARI LTDA-EPP	10.144,00
TRATOR TORK E ASSIST TEC EM MAQ AGRICOLA	17.800,26
TUBOS IPIRANGA IND.E COM. LTDA.	6.127,72
TURBTRON IND.COM.EQUIP.ELET.LTDA	12.171,32
UBERSEG IND. E COM. DE EQUIP. DE SEG. LTDA	9.178,67
VALDOMIRO SERGIO DE OLIVEIRA	5.055,59
VALTER TALIARI	8.214,22
VALVULAS S. F. IND.COMERCIO LTDA-EPP	11.706,80
VICENTE MAZZILLI	15.458,03
VITORIO TROVO	17.481,96
VLADIMIR MICHAILOWSKY LEITE RIBEIRO	5.564,32
WHITE MARTINS GASES INDUSTRIAIS LTDA.	10.919,30
WILLTUR TRANSPORTES E TURISMO LTDA	5.971,81
WILSON DONIZETTI ESCUDEIRO SERTAOZINHO	15.856,40
WS COM. PREST. SERV. EQUIPS. IND. LTDA - ME	8.500,00
ZABRAO MECANIZACAO AGRICOLA LTDA.-ME	8.655,76
ZAGO & ZAGO TRANSPORTES RODOVIÁRIOS LTDA	9.647,40
ZAMPAR & CIA LTDA. - EPP	8.189,33
ZANARDO INSTRUMENTACAO INDL. LTDA.	12.949,94

Handwritten signature and scribbles at the bottom of the page.

## CREDORES QUIROGRAFÁRIOS ACIMA DE R\$ 20.000,00 ATÉ R\$ 30.000,00

#Credores 63  
Total 1.573.257,44

DESCRIÇÃO	VALOR
AÇO FORTE COM. DE FERRO E AÇO LTDA	23.832,34
ALBERTO YOSHIO KOBATA-ME	27.130,88
ALOYSIO ANTONIO VIANA LISBOA	28.585,46
ANA MARIA GUIMARAES NOGUEIRA	21.272,68
ANA MARIA RIBEIRO DO VALLE MUSSI	26.833,44
ANGELICA DIAS MILHAO	21.842,32
ANTONIO CLARET FURTADO - EPP	20.603,97
ANTONIO DA SILVA	23.501,18
B&R AUTOMAÇÃO INDUSTRIAL LTDA	20.264,68
BEATRIZ AZEVEDO SOARES GUIMARO	21.130,65
BRASIL INOX TUBOS, VALVULAS E CONEX. LTDA	26.546,50
CENTRAL DE SERVIÇOS LTDA	26.815,00
CHEMLUB PRODUTOS QUIMICOS LTDA	25.807,28
CONSTRALETTI CONSTRUCOES E COM. LTD	21.970,54
DERCIVAL FERRACIN	26.564,33
EH ENGENHARIA E SISTEMAS LTDA	21.500,00
EMBALAGENS TRIANGULO LTDA	21.200,00
EQUIPE INDUSTRIA MECANICA LTDA	27.839,63
ESAB S/A INDUSTRIA E COMERCI	24.865,27
ESPOLIO IDATI GUERRA PESSOA CORREA	25.029,77
ESPOLIO JOSE DUARTE E FILHOS	28.948,26
ESPOLIO NELSON GONCALVES PEREIRA	21.998,58
ESPOLIO RAUL TORRES DE SA	23.845,77
ESTRUTURAL BLOCOS E TELHAS LTDA	29.387,73
FAV - FUNDICAO AGUA VERMELHA LTDA	26.512,85
FERRAMENTAS GERAIS COM. E IMP. S.A.	28.923,77
FLAMAGEL INDUSTRIA E COMERCIO LTDA - EPP	27.808,86
FRANCISCO DALBELLO	26.385,66
FRIGNANI E ANDRADE ADVOGADOS ASSOCIADOS	28.192,27
HIDROJATO NACIONAL S/C LTDA-ME	20.986,69
IWS DO BRASIL INFORMATICA LTDA	29.000,00
J.A. CASTRO DE MELLO PROD. DE POLIETILENO LTDA	25.333,29
JOAQUIM GERALDO RIBEIRO DO VALLE	24.304,42
JOSE TOMIO MIYAZAKI	23.432,21
KPMG ASSES TRIBUTARIOS LTDA.	28.565,00
LUIZ OTAVIO LAGE DE CARVALHO	23.739,73
LUIZ RIBEIRO DIAS FILHO	23.621,06
LUIZ TASSIMARI DE OLIVEIRA	21.680,00
M CONTROL ENGENHARIA LTDA	28.483,89
MARIA DA CONCEICAO LEAO V. LISBOA	28.585,46
MARIA DA LUZ NUNES GOULART-ME	29.622,49
MARIA ELIZABETH PEREIRA DIAS	24.368,65
MARIA FELIX VIEIRA MARANGONI	27.956,82
MARIZA PARDINI DIAS	21.653,33
MARTINELLI ADVOCACIA EMPRESARIAL S/C	30.000,00
MEGATEC EQUIPAMENTOS RODOVIARIOS LTDA.	25.620,00
METRUS ENGENHARIA LTDA.	20.205,09
MOTOCANA MAQUINAS E IMPLEMENTOS LTDA.	24.086,81
ODILMO ANTONIO ZANUTTO - ME	26.171,95
PAULO CARNEIRO DA SILVA	24.439,13

DESCRIÇÃO	VALOR
R. V. M. SIERRA & CIA. LTDA. - ME	20.432,47
RG SERTAL INDUSTRIA E COMERCIO LTDA	20.800,00
RVM SIERRA E CIA LTDA - ME	21.424,50
SALVINA CLARA BUFFONI	24.726,62
SANTOS NETO ADVOGADOS	28.458,82
SCALON & CIA. LTDA.	24.835,26
SEBASTIAO ELY GUIMARAES	26.599,01
SEBASTIAO PEREIRA GUIMARAES	25.303,06
STARMONTIL MONT.INDUSTRIAIS LTDA-ME	22.274,25
TJA INDUSTRIA E COMERCIO LTDA	29.229,10
VEDACERT IND.COM.AS.TEC.VEDACOES DINAMICAS LT	24.171,94
WILSON DOMINGOS CATANANTE	25.270,63
ZANETE MARIA LOPES	22.736,09

Handwritten signatures and scribbles are present below the table. On the left, there is a signature that appears to be 'V. M. Sierra'. To its right, there is a large, circular scribble or signature that is partially obscured by a diagonal line. Further to the right, there is another signature that is partially obscured by a vertical line.



## CREDORES QUIROGRAFÁRIOS ACIMA DE R\$ 30.000,00 ATÉ R\$ 40.000,00

#Credores 54  
Total 1.904.530,14

DESCRIÇÃO	VALOR
ADRIANO COBUCCIO	36.055,58
AIR LIQUIDE BRASIL LTDA	36.447,25
ALIPIO JOAO	30.938,59
ANGELA MARIA DE ALMEIDA RIB VALLE E OU	30.482,40
ANTONIO APARECIDO VIELI SERT	31.850,00
ANTONIO CARLOS DE SOUZA TACIBA ME	38.401,76
APARECIDO GOMES	39.922,67
ATAIDE GOMES DE MEDEIROS	34.337,37
AUTO TECNICA PRESIDENTE LTDA	33.331,79
CATARINA DESZO	38.995,52
CENTURY CONSULTING LTDA.	36.671,42
COMPANHIA PAULISTA DE FORCA	30.378,86
EDUARDO AUGUSTO DE OLIVEIRA	33.640,50
FLORIANO MATEUS DIAS	31.750,69
FRANCISCA AUGUSTA PEREIRA LIMA	39.430,61
HELIO ANTONIO DA SILVA	39.121,05
HENRIQUE DE OLIVEIRA GONCALVES	35.000,00
IAB CORRETORA DE AGRONEGOCIOS LTDA	33.074,62
JAMIL MIGUEL	34.532,03
JDI COM. E REPRESENTACOES LTDA.	30.668,93
JOAO PAULO MAGALHAES DO VALLE	39.231,06
JOAO ROBERTO PESTANA DE CASTRO	37.390,04
JOSE CAMILO VITAL DO PRADO	36.691,20
JOSE MARIA SILVA	35.263,89
JOSIMAR ANDRADE DOS SANTOS	39.339,61
JUCY DOS SANTOS LOPES	34.264,70
KA-FREIOS COM. E SERVIÇOS LTDA.	35.374,71
KPMG TAX ADVISORS LTDA.	39.825,78
LAAPSA LUBRIFICANTES E INSUMOS LTDA.	38.488,88
LEO AUGUSTO PEREIRA LIMA	39.430,61
LIA RIBEIRO DIAS DE FARO FREIRE	35.709,35
MARCO RODRIGUES	35.089,74
MARCOS RIBEIRO DO VALLE	38.330,69
MARILIA DONNABELLA DE MAGALHAES GOMES E OU	34.107,05
MERCOSUL REFRAIARIOS LTDA.	38.988,98
MONGEL VENDAS,REPAROS E LOCAÇÃO GUINDASTES LT	30.864,00
NILZA ORDONIA GUIMARAES ZERBETTO E OU	33.480,96
OSCIMAR SEBASTIÃO VERRI	30.075,00
OSMAR MARAVELI	38.257,07
PEDREIRA CONQUISTA LTDA	34.328,00
REAL COM. DE PARAFUSOS LTDA - EPP	39.849,36
RICARDO MAGALHAES RODRIGUES	32.064,42
RISOLETA PESSOA CORREA RODRIGUES	34.983,81
ROSA DESZO	30.589,60
S2IT SOLUTIONS CONSULTORIA LTDA.	34.938,80
SALVIANO ALVES DO NASCIMENTO	39.509,83
SEBASTIAO MARTINS	35.985,83
SILVIO RICARDO DE OLIVEIRA -ME	30.420,00
TERRAFERTIL COM.REPRES.PROD. AGRO. LTDA.-EPP	35.100,00
THEREZINHA RODRIGUES DUARTE	33.759,29

DESCRIÇÃO	VALOR
THIAGO CHACON RODRIGUES NAVAS ME	31.687,00
V.L. TEIXEIRA - ME	34.125,80
VALERIO NAVES NETO	33.373,19
VIACAO SERTANEZINA LTDA - EP	38.580,25

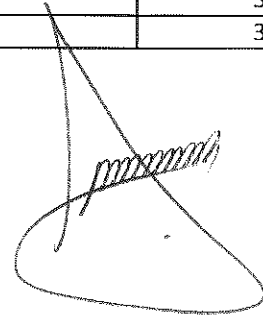

## CREDORES QUIROGRAFÁRIOS ACIMA DE R\$ 40.000,00 ATÉ R\$ 50.000,00

#Credores 28  
Total 1.253.205,91

DESCRIÇÃO	VALOR
AKZO NOBEL LTDA	45.854,49
ANA CLAUDIA DE SOUZA SANTOS	44.292,92
ANTONIO CARLOS SILVA RIBEIRO	47.481,51
ANTONIO ROBERTO POLITO MEDEIROS	48.968,04
AUTO MECANICA CASAGRANDE	45.000,00
COVADIS COM.VIDROS ACESS.INDS.LTDA	40.579,20
ESPOLIO LUIZ MARANGONI	44.912,47
FHS TRANSPORTES DE CARGAS LTDA-EPP	46.527,74
GANDOLFO & FALCONI LTDA	47.634,00
GUERREIRO ATACADISTA LTDA.	43.832,03
ITW CHEMICAL PRODUCTS LTDA	46.626,45
JOSILENE SANTESI CARDOSO DOMINGOS	42.232,50
LUIZ PALUDETO	42.216,36
MARIA DA GLORIA NOGUEIRA FIORONI	41.207,84
MARIA DE LOURDES FIGUEIREDO CARDOSO	40.149,80
MARKA IND. COM.PRE FABRICADOS DE CONCRETO LTD	46.121,07
NETZSCH DO BRASIL IND. E COM. LTDA	42.973,25
NILVAN REIS DA SILVA.	42.157,60
PATRICIA ANDRADE SANTOS MARTINELLI	48.460,07
PEDRO GRANDECHAMP	44.203,55
PIRES DO RIO-CITEP COM.IND.F	48.774,96
PLINIO PEREIRA QUINETTE	45.212,62
RICARDO COSTA DE FIGUEIREDO	40.627,12
ROBERTO DONNABELLA	43.288,02
ROSA MARIA R V NICOLAU E IRMA	49.575,00
SMV - VALVULAS IND. LTDA	43.786,44
UNIWELD IND.DE ELETRODOS LTDA.	48.185,51
WUSTENJET ENGENHARIA, SANEAMENTO E SERV. LTDA	42.325,35

## CREDORES QUIROGRAFÁRIOS ACIMA DE R\$ 50.000,00

#Credores 347  
Total 469.671.618,69

DESCRIÇÃO	VALOR
ACOTUBO IND.COM.LTDA	90.779,49
ADDN - SERVIÇOS SC LTDA	62.007,80
ADRIANO BONINI	457.683,77
AEROTECNICA-UNIAO IND.E COMERCIO LTDA	91.500,00
AGRÍCOLA MONÇÕES LTDA.	3.162.582,29
AGROCAMPO LTDA.	494.487,40
AGROFIELD CENTRO OESTE COMÉRCIO DE PRODUTOS AGRÍCOLAS LTDA	45.124.000,00
ALESSANDRO VIOLIN E OUTROS	223.210,55
ALEX STEWART ARMAZENS GERAIS DO BRASIL LTDA.	264.000,00
ALEXANDRE PASCHOAL	5.436.826,71
ALFA HI-TECH SERVICE COM.SERV. LTDA	53.436,08
ALFREDO GALAS	6.383.624,01
ALPINA EQUIPAMENTOS INDUSTRIAIS LTDA	143.750,00
ALVARO CELSO SAMPAIO NEIVA	67.784,77
ANA MARIA PAIN VILARES	570.475,26
ANTONIO CARLOS CORREA PONTEDEIRO	72.067,28
ANTONIO CARLOS FERREIRA	566.241,93
ANTONIO CARLOS LIMA PEDREIRA DE FREITAS	103.498,56
ANTONIO CARLOS MORENO - ACM.	413.726,25
ANTONIO CARLOS SIQUEIRA	108.475,97
ANTONIO CESAR PESINATO	72.308,02
ANTONIO CUSTODIO DA CUNHA	317.861,80
ANTONIO DIAS CUNALI	132.523,10
ANTONIO LAZARO FERREIRA	67.968,73
ANTONIO TELES	61.975,69
ARMANDO GASPARINI FILHO	199.135,35
AROGAS COMERCIO DE COMBUSTIVEIS LTDA	114.250,80
ARY ODORICO DE MENEZES	162.630,00
ARYSTA LIFESCIENCE BRASIL IND.QUIM.AGROP.LTDA	1.271.320,00
ASP	1.468.526,78
ASTHÚRIAS AGRÍCOLA S/A	26.313.722,15
BANCO BMC	251.411,09
BANCO BRADESCO S/A	211.334,76
BANCO CNH CAPITAL S/A	1.825.491,21
BANCO INDUSVAL S.A.	2.433.977,63
BANCO ITAUBANK S.A	1.595.559,42
BANCO MERCANTIL DO BRASIL S/A	751.729,02
BANCO PINE S.A.	12.110.621,28
BANCOOB	7.485.938,88
BASE QUIMICA PRODS. QUIMICOS LTDA	109.477,88
BELO HORIZONTE REFRIGERANTES LTDA.	843.838,00
BENEDICTO FELIPPE DA SILVA	65.734,38
BENEDITA ROMANELLI GOMES DAVID	76.639,05
BENEDITA VILMA SILVA E OUTROS	267.698,52
BRASCARR DISTR.DE PECAS P/AUTOS LTDA-ME	119.070,27
BRUNO DUNHA DE ALMEIDA E SILVA	83.386,59
BUNGE FERTILIZANTES S/A	225.347,71
CALCINACAO MAX LTDA	59.209,64
CALCINACAO SERRA DO CORUMBA LTDA	67.085,62
CALDEMA EQUIP.INDUSTRIAIS LTDA	2.751.684,80

DESCRIÇÃO	VALOR
CARBINOX IND.E COMERCIO LTDA	50.500,80
CARLOS ALBERTO DE PAIVA PELLICER	64.225,46
CARLOS EDUARDO GONZALES	658.544,66
CARLOS EDUARDO PREIORI OKADA	51.201,03
CARMELA BEATRIZ RAMOS AMORIN CALABRETTA	93.445,96
CARMEM SILVA RIBEIRO	95.697,36
CECILIA MARIA DE FIGUEIREDO SILVA FERRAZ	138.650,90
CELINA SANSON AMORIN	439.360,84
CELIO PEREIRA LIMA	86.320,02
CENEIDE MARTELI CATANANTE	62.422,93
CIA BRASILEIRA DE PETROLEO IPIRANGA	52.049,59
CIAX COMERCIO DE PETROLEO LTDA	87.400,00
CICERO PAULINO SOBRINHO	1.000.000,00
CINESIO RIBEIRO	52.089,83
CIUFFI TRANSPORTES E TURISMO LTDA	90.544,38
CLAUDIA APARECIDA PAGAN	103.104,98
CLÉLIO FRANKLIN SANTANA JUNIOR	101.411,98
COCAU CALDEIRARIA E MONTAGENS INDUSTRIAIS LTD	135.458,29
COCREG - COOP.CRED.PLANT.CANA SERTAOZINHO	8.796.380,48
COMERCIAL BIGCUCAR LTDA ME	646.393,90
COMERCIAL DE ALIMENTOS D ITALIA LTDA	114.000,00
CONTROL UNION WARRANTS LTDA	91.817,66
COOP.AGRARIA DE CAFEIC. SUL SAO PAULO	299.145,91
COOP.PLT.CANA O.EST.DE SP-COPERCANA	3.716.510,82
COOP.PR.CA.ACU.ALC.E.S.P.COPERSUCAR	159.955,56
COOP.REG.CAFEICULTORES GUAXUPE LTDA	418.239,75
COSMOS COM. DE COMBUSTIVEIS LTDA	640.349,30
CREDTMIX	3.500.850,03
CYRO EDUARDO NUNES LOZANO	159.342,27
DANIEL FIGUEIREDO FELIPE	107.632,95
DANIEL GUSMAN RIBEIRO DO VALLE E OU	123.581,21
DANILO CUNHA DE ALMEIDA E SILVA	118.980,83
DARCILIA CAMARGO SOUZA E SILVA PERETO	135.549,93
DAYKA LOCAÇÕES LTDA - ME	136.800,00
DEDINI S/A INDUSTRIAS DE BASE	979.163,32
DESTILARIA DALVA LTDA	486.202,18
DESTILARIA PARANAPANEMA S.A	353.348,77
DIRCEU FARIA	639.337,24
DOURADOS EQUIP. INDUSTRIAIS LTDA - EPP	59.813,34
EDGAR DE FARIA	297.204,74
EDIFICA - SERV. CONSTR. RIB. PRETO LTDA.	71.500,00
EDSON DE FARIA	92.085,60
EDUARDO DE FARIA	193.981,56
EDUARDO GAISHI HOSOUME	7.759.199,06
EDVAR PALMA CRIVELANTI	165.463,56
ELCIO CRIVELANTI FILHO E OU	88.406,74
ELDORADO COMBUSTIVEIS LTDA.	385.334,10
ELLO-PUMA DIST. DE COMBUSTIVEIS LTDA	509.090,80
ELOISA PAULINO DA SILVA	74.508,83
EMILIO DAVID CELINI	914.525,19
EMPRESA DE MINERACAO DE AGUA SANTANNA LTDA.	1.642.986,80
EQUILIBRIO SERVICOS INDUSTRIAIS LTDA	128.000,00
ESMERINO JOAQUIM RIBEIRO DO VALLE	248.215,90
ESPOLIO ANTONIO ROBERTO N ANDRADE E OU	63.260,49
ESPOLIO FIRMINO ROCHA DE FREITAS	543.820,88

DESCRIÇÃO	VALOR
ESPOLIO ISAAC RIBEIRO FERREIRA LEITE	657.467,29
ESPOLIO LUIZ ANTONIO LEITE RIBEIRO	115.930,30
ESPOLIO PEDRO PEREIRA LIMA	55.451,42
ESPOLIO ROSARIA MATHIAS PURRI	262.181,08
EVANDIL FAUSTO DA SILVA	338.629,10
EVANDRO DE FARIA	71.028,05
EXECUTIVA BENEF EMP. PRODS. ALIMENTICIOS LTDA.	441.201,00
FABIO MARCELO MANTOVANI	90.000,00
FABIO NOGUEIRA DE ANDRADE	91.876,11
FERNANDES MEIRA CONSUT E ASSES DE NEGOCIOS LT	450.000,00
FERNANDO LIMA DIAS	128.574,00
FERTICENTRO - TRANSPORTES GERAIS LTDA.	165.000,01
FINAME AGRICOLA - PABLO	132.961,33
FLAVIA COSTA DE FIGUEIREDO	289.502,22
FRANCISCO CESAR BIANCHI	292.752,70
FRANCISCO PAULINO LIMA	173.961,55
FRANK TSUNEKI ISSA	495.074,87
FUNDAÇÃO ARTHUR BERNARDES	98.481,22
FUNDAÇÃO MORENO LTDA.	162.843,17
GABRIEL MEIRELLES DE MIRANDA	73.944,52
GASFORTE COMBUSTIVEIS E DERIVADOS LTDA	176.967,85
GE BETZ DO BRASIL LTDA	94.381,26
GENINO PEDROSA	64.087,55
GERCINDO PEDROSA E FILHOS	105.097,39
GLECIA MARIA CLARO	69.150,65
GOLD DISTRIBUIDORA DE PETROLEO LTDA	241.565,98
GOYDO-IMPLEMENTOS RODOVIARIOS LTDA.	57.834,50
GRAN PETRO DISTRIBUIDORA DE COMBUSTIVEIS LTDA	308.244,86
GUERINO PELICER	84.252,24
GUILHERME SAMPAIO NEIVA E OUTROS	122.431,97
GUSTAVO LUZ	173.908,57
HELIA M <sup>o</sup> FIGUEIREDO PALMA CRIVELANTE E OUTROS	129.337,24
HELOISA HELENA DE FIGUEIREDO BENTO	96.347,09
HENRIQUE CASTILHO VILARES	57.946,23
HENRIQUETA BARBOZA DANELUZZI	126.434,02
HERMES JOSE MUCHIUT	240.857,03
INTERENG AUTOMACAO INDUSTRIAL LTDA.	61.248,61
IP3 TECNOLOGIA LTDA	99.490,02
IPIRANGA PRODUTOS DE PETROLEO S/A	208.062,97
IRINEU DELATIN	203.104,31
J.W. IND.COM.EQUIP. ACO INOX LTDA	1.100.000,00
JABUR AUTOMOTOR VEICS. E ACESS. LTDA	98.308,52
JACQUES ORLANDO RIBEIRO VAIRO	60.047,88
JAIR SEBASTIAO DE MORAES	122.763,55
JEAN RODRIGO BONFIM	227.555,98
JLM SERTAOZINHO COMERCIAL LT	86.060,00
JOAO ALFREDO DA SILVA	87.445,85
JOAO DE DEUS TRANQUILINI	79.410,72
JOAO LUIZ GONZALES E OUTROS	684.466,93
JOAQUIM JACOMINI	293.816,97
JOAQUIM PEDRO RIBEIRO DO VALLE FILHO E OUTROS	63.051,50
JOARA CONSTRUCAO E LOCACAO DE MAQUINAS LTDA.	115.658,00
JOEL NORBERTO	2.957.180,43
JOHANN EUGEN KUNZLE	17.941.323,72
JOSE ALVES DE CARVALHO	127.995,20

DESCRIÇÃO	VALOR
JOSE ANCHIETA DA SILVA ADVOCACIA	75.499,76
JOSE CANTALEJO E OU	191.648,36
JOSE CARLOS ALVES PINTO E OUTROS	7.504.761,98
JOSE CARLOS BARALDI RIBEIRO	84.359,46
JOSE CARLOS SALVADOR JUNIOR	55.288,31
JOSE DA CUNHA BONFIM	989.908,58
JOSE DIMAS GONZALES	497.829,50
JOSE ESMERINO RIBEIRO LIMA	102.995,25
JOSÉ FRANCISCO RAMOS	70.930,38
JOSÉ GONZALES	223.346,35
JOSE GUIMARAES	56.963,61
JOSE MAURO COSTA MONTEIRO	57.067,07
JOSE OSVALDO MARQUES	156.000,00
JOSE PEDRO CATANI	272.898,28
JOSE RICARDO BONFIM	350.285,71
JOSÉ ROBERTO MOSSIM	61.283,57
JOSE ROBERTO SALATI	203.139,92
JOSE SEBASTIÃO DA SILVA LOCAÇÃO - ME	54.070,00
JOSEFINA MINCHILLO	130.251,51
JT COMERCIAL E ADMINISTRADORA LTDA	170.000,00
JULIO CAMARA	400.906,59
JURESA INDUSTRIAL DE FERRO L	160.997,25
JUVENAL DASSIE	134.352,83
JUVENCIO VILARES FILHO	305.952,01
KATYA RAMOS DE FARIA MUZARRA	67.918,86
KAZUMIZO ARIKAWA	234.032,48
KOBLITZ S/A	134.309,29
KPMG ASSURANCE SERVICES LTDA.	91.235,11
KPMG CORPORATE FINANCE LTDA.	631.259,84
LAVINIA AGRICOLA E PECUARIA LTDA	554.890,35
LEONILDO DENARI NETO	22.951.585,33
LOCAMAR VEICULOS LTDA	55.000,00
LOURDES DE ALMEIDA VASIULIS	124.312,72
LUCIA MARIA REGISTRO CAMARA	62.131,83
LUCIAN DA SILVA TELES	103.712,86
LUCIANE OLIVO DENARI	215.096,65
LUIZ ALBERTO HELOANE	229.231,58
LUIZ ANTONIO DE MORAES	51.867,60
LUIZ ANTONIO RIVETTI	142.790,75
LUIZ CLAUDIO DUTRA E OUTROS	73.842,24
LUIZ EDUARDO LIMA RIBEIRO	103.670,65
LUIZ EDUARDO RIBEIRO DO VALLE	70.818,62
LUIZ HENRIQUE GARCIA DIAS	218.337,01
LUIZ MANOEL TRANQUILLINI E OU	10.079.606,02
LYSIAS PAULINO LUZ	102.582,99
MACQUARIE BANK LIMITED.	124.767.105,99
MAGDA DE PAULA DIONISIO	72.943,00
MAGE IND.E RECUP.DE EQUIP. L	75.000,00
MARANGHETTI & MARRA LTDA.	64.255,45
MARCELO CUNALI FIGUEIREDO LIMA	269.680,72
MARCELO DEFENDI	114.185,43
MARCILIA RIBEIRO FERRAZ E OU	51.975,69
MARCIO FERNANDO DEFENDI	205.668,69
MARCIO FERNANDO DEFENDI FILHO	99.141,91
MARCIO PAULINO DA COSTA	52.112,46

DESCRIÇÃO	VALOR
MARCO ANTONIO BUZZI COSTA CURTA-ME	327.134,90
MARCO ANTONIO PASCHOAL	876.942,58
MARCON COMERCIO DE CERAI S LTDA.	381.506,63
MARCOS FERRAZ MIRANDA	77.545,20
MARCOS PICHOTIN	304.251,01
MARIA AP.CASARO SANTOS SANCHES	70.184,54
MARIA APARECIDA SILVA CABETTE E OU	375.008,96
MARIA APARECIDA TROVO DANIEL	298.687,41
MARIA APPARECIDA PAULINO DE OLIVEIRA COSTA	146.813,52
MARIA AUGUSTA PAULINO COSTA	93.078,73
MARIA BEATRIZ GARCIA MACHADO FIGUEIREDO LIMA	329.871,93
MARIA CAVALCANTI TEIXEIRA	118.355,54
MARIA CELIA RIBEIRO VAIRO	60.047,88
MARIA CRISTINA FIGUEIREDO PEREIRA PAVAN	155.233,84
MARIA ELISA GARCIA DIAS	105.715,80
MARIA GABRIELLA DE MAGALHAES MELO	90.233,10
MARIA HELENA MONTEIRO DIAS P DO LAGO	261.526,17
MARIA HELENA VAIRO VASCONCELOS MARTINS	53.395,80
MARIA LENISE LEAO CAVALCANTI	69.710,97
MARIA TEREZA F. RIBEIRO LIMA	179.472,07
MARIANA GARCIA FIGUEIREDO DIAS	101.584,55
MARILDA DE AZEVEDO MARQUES RIBEIRO DA SILVA	195.333,47
MARILDA VICALVI FERNANDES SCARIM E OU	67.332,05
MARILENE PAULINO DA COSTA PICCININI	926.940,76
MARINA LIA RIBEIRO VAIRO	53.395,80
MARIO SERGIO GALVAO PURRI	130.769,29
MAURICIO RAUL PEREIRA DA COSTA	895.735,37
MAURILIO BIAGI FILHO	10.657.941,31
MAURO BALDO	58.557,16
MERCADÃO DE TRATORES RIO PRETO LTDA.	187.365,02
MERCANTIL DO BRASIL S/A	807.611,91
MERCIA ANGELA PAULINO DA COSTA	57.282,64
MESSIAS HERCULANO DE OLIVEIRA	436.942,35
MHM - SOCIEDADE DE ADVOGADOS	164.237,50
MICHEL JOÃO ABRAÃO - MJA	405.426,88
MIGUEL MORENO JUNIOR (MMJ)	451.858,15
MILTON DE ALMEIDA E SILVA	331.096,96
MLM AGROPECUARIA LTDA.	1.803.802,85
MOACYR COSTA FERREIRA	53.975,52
MOCAFOR TRATORES E EQUIPS. AGRICOLAS LTDA	405.151,81
MORENO EQUIPAMENTOS PESADOS LTDA	62.967,08
MORSOLETTO SANTOS & VIC.CANO LTDA	101.925,00
MUBARAK ADVOGADOS ASSOCIADOS	110.002,85
MUZATERRA LTDA.	88.153,02
NILSON DE SOUZA LOPES	93.357,42
NOVAURORA MAQ. AGRICOLAS LTDA.	258.686,21
OLIMPIO GARCIA DIAS	110.154,50
OPERACIONAL PORTARIAS E TRANSPORTES LTDA - ME	84.240,00
ORLANDO MUNIZ DE ANDRADE	72.367,32
OSMINDO SGAVIOLLI JUNIOR	177.782,58
OSTON RODRIGUES AZENHA	503.990,09
OX-FER IND.E COM.DE FERRO E	53.101,24
OXIPIRA AUT.IND.E COM.MAQS.I	151.816,82
PABLO ANTONIO LUIZ GOMES FRANCA MARTINS	1.104.769,19
PARCERIA DISTR. PROD. ALIMENTICIOS LTDA.	275.498,60



DESCRIÇÃO	VALOR
PATRICIA CUNHA DE ALMEIDA E SILVA	130.878,92
PAULIFER S/A IND.E COM. DE F	286.496,25
PAULO ROBERTO MENEZES	1.025.820,00
PAULO ROBERTO PACHI E OUTROS	1.212.025,20
PEDEVESA DISTRIB. DE PETROLEO LTDA	250.070,51
PETROMAIS DISTRIBUIDORA DE PETROLEO LTDA.	225.109,75
PETRONOVA DISTRIB. DE COMBUSTIVEIS LTDA	524.548,03
PETRONOVA DISTRIB. DE PETROLEO LTDA	386.320,21
PETROSOL DISTRIB. DE PETROLEO LTDA	93.522,55
PETRUCIO EUGENIO PESSOA CORREA	54.784,72
PLANO VIGILANCIA E SEGURANCA LTDA.	184.613,14
PROLINK CORRENTES EQUIPAMENTOS LTDA	202.633,22
PROMAC CORRENTES E EQUIP. LTDA	248.536,44
QUANTICO INFORMATICA LTDA.	88.174,60
QUIMATEC PRODUTOS QUIMICOS LTDA	264.827,53
RANULFO DA SILVA FREITAS - RSF	329.186,84
REBOPEC-RETIFICA,BOMBAS E PEÇAS LTDA	67.108,60
REGINA MARIA MATHIAS PURRI BELO LISBOA	516.894,45
REGINA ROCHA DO VALLE	52.424,09
RENATA PAULINO DA COSTA	73.829,91
RENATO LIMA DIAS	244.484,98
RICARDO FIGUEIREDO HORTA	69.296,11
RICARDO LUZ DA CUNHA	113.624,01
RITA DE CASSIA GALVAO PURRI FERREIRA DE MELLO	95.740,48
ROBERTO KINYA TAKABATAKE	91.582,43
ROSA MARIA GODOY RIBEIRO DO VALLE	249.082,48
RUBENS SERGIO	54.513,09
SANA AGRO AEREA LTDA	251.711,44
SANTA IZABEL ADMINISTR. E PARTICIPACOES S.A	288.376,78
SAO JOSE AGROPASTORIL LTDA	248.084,19
SARA CRISTINA FREITAS DE MELO E OUTRAS	219.257,71
SCL TERCEIRIZAÇÃO DE SERV. DE PORTARIA LTDA.	62.314,94
SECURITY VIGILANCIA E SEGURANCA LTDA	219.562,17
SERGIO LUIS DO AMARAL PRADO	87.301,49
SERGIO PASCHOAL JUNIOR E OUTROS	870.163,06
SERMED SAUDE LTDA.	76.754,80
SERTEMAQ EQUIPAMENTOS INDUSTRIAIS LTDA	68.475,00
SICREDI - COOP CRED MUTUO EMPR SETOR IND	1.214.963,40
SIDNEY MARIA ZANUTTO	147.679,66
SILVIO MOSSIM JUNIOR	2.329.178,62
SIMISA-SIMIONI METALURGICA LTDA.	2.737.672,06
SKY LUB PETROLEO LTDA	958.533,65
SMAR EQUIPAMENTOS INDUSTRIAIS LTDA	91.704,49
SOLANGE MARIA MORENO	321.469,24
SONIA APARECIDA LUZ	52.267,26
SRM.	451.138,98
TATIANA GOMES DA FRANÇA MARTINS COSTA	975.445,91
TGM TRANSMISSOES IND E COM DE REDUTORES LTDA	2.487.025,91
TGM TURBINAS INDUSTRIA E COM. LTDA	1.956.962,99
THARMON MONTAGENS INDS.LTDA-EPP	90.000,00
TICKET SERVIÇOS S/A	77.556,01
TRAFO EQUIPAMENTOS ELETRICOS S/A	110.250,96
TRANS-FACCIOLI-TRANSPORTES LTDA.	5.682.000,00
TRANSPNEUS COM. DE PNEUS LTDA.	86.737,17
TRANSPORTADORA 2S DE BORACEIA LTDA.	6.318.000,00

DESCRIÇÃO	VALOR
TREND BANK S/A	15.409.213,65
TRIALCOOL DISTRIBUIDORA LTDA	227.636,32
TRINOX INDUSTRIA E COMERCIO LTDA	72.796,35
TRIVALE ADMINISTRAÇÃO LTDA.	91.160,30
TUBE TOY'S COM. DE LUBRIFICANTES E COMB. LTDA	73.712,77
URBANO DIAS RAMOS	168.997,50
URIAS GARCIA DE SOUZA JUNIOR	344.321,45
URSULA F.S. BOSENBERG E OUTROS	102.879,86
USITEC IND., COM. E REPRES. LTDA	436.822,12
VALDIR H. DE SOUZA & CIA LTDA ME	58.159,57
VALTER RODRIGUES DE SOUZA	115.947,93
VICENTINA FERRACIN DE CARVALHO	64.051,92
VIRGINIA CELIA RAMOS AMORIN GAZINEU	90.968,70
VITA GONCALVES	55.437,07
VITOR LEAL FILIZZOLA	260.000,00
VITORIO YOSHIO GOTO	134.546,60
WAGNER JOSE E OUTRO	9.498.725,61
WALLACE SILVA	10.489.363,87
WEG AUTOMAÇÃO LTDA	308.401,62
WEG EQUIPAMENTOS ELETRICOS S/A.	121.761,90
WILSON BOMBARDA	317.569,62
WORD BRASIL COM. INDUSTRIA IMP. E EXP. LTDA	431.798,75

Considerando a proposta para pagamento com desconto de 70%. Respeitando o limite de R\$ 50.000,00

#Credores 347  
Total 145.004.586,29

DESCRIÇÃO	VALOR
ACOTUBO IND.COM.LTDA	50.000,00
ADDN - SERVIÇOS SC LTDA	50.000,00
ADRIANO BONINI	137.305,13
AEROTECNICA-UNIAO IND.E COMERCIO LTDA	50.000,00
AGRÍCOLA MONÇÕES LTDA.	948.774,69
AGROCAMPO LTDA.	148.346,22
AGROFIELD CENTRO OESTE COMÉRCIO DE PRODUTOS AGRÍCOLAS LTDA	13.537.200,00
ALESSANDRO VIOLIN E OUTROS	66.963,17
ALEX STEWART ARMAZENS GERAIS DO BRASIL LTDA.	79.200,00
ALEXANDRE PASCHOAL	1.631.048,01
ALFA HI-TECH SERVICE COM.SERV. LTDA	50.000,00
ALFREDO GALAS	1.915.087,20
ALPINA EQUIPAMENTOS INDUSTRIAIS LTDA	50.000,00
ALVARO CELSO SAMPAIO NEIVA	50.000,00
ANA MARIA PAIN VILARES	171.142,58
ANTONIO CARLOS CORREA PONTEDEIRO	50.000,00
ANTONIO CARLOS FERREIRA	169.872,58
ANTONIO CARLOS LIMA PEDREIRA DE FREITAS	50.000,00
ANTONIO CARLOS MORENO - ACM.	124.117,88
ANTONIO CARLOS SIQUEIRA	50.000,00
ANTONIO CESAR PESINATO	50.000,00
ANTONIO CUSTODIO DA CUNHA	95.358,54
ANTONIO DIAS CUNALI	50.000,00
ANTONIO LAZARO FERREIRA	50.000,00
ANTONIO TELES	50.000,00
ARMANDO GASPARINI FILHO	59.740,61
AROGAS COMERCIO DE COMBUSTIVEIS LTDA	50.000,00

DESCRIÇÃO	VALOR
ARY ODORICO DE MENEZES	50.000,00
ARYSTA LIFESCENCE BRASIL IND.QUIM.AGROP.LTDA	381.396,00
ASP	440.558,03
ASTHÚRIAS AGRÍCOLA S/A	7.894.116,65
BANCO BMC	75.423,33
BANCO BRADESCO S/A	63.400,43
BANCO CNH CAPITAL S/A	547.647,36
BANCO INDUSVAL S.A.	730.193,29
BANCO ITAUBANK S.A	478.667,83
BANCO MERCANTIL DO BRASIL S/A	225.518,71
BANCO PINE S.A.	3.633.186,38
BANCOOB	2.245.781,66
BASE QUIMICA PRODS. QUIMICOS LTDA	50.000,00
BELO HORIZONTE REFRIGERANTES LTDA.	253.151,40
BENEDICTO FELIPPE DA SILVA	50.000,00
BENEDITA ROMANELLI GOMES DAVID	50.000,00
BENEDITA VILMA SILVA E OUTROS	80.309,56
BRASCARR DISTR.DE PECAS P/AUTOS LTDA-ME	50.000,00
BRUNO DUNHA DE ALMEIDA E SILVA	50.000,00
BUNGE FERTILIZANTES S/A	67.604,31
CALCINACAO MAX LTDA	50.000,00
CALCINACAO SERRA DO CORUMBA LTDA	50.000,00
CALDEMA EQUIP.INDUSTRIAIS LTDA	825.505,44
CARBINOX IND.E COMERCIO LTDA	50.000,00
CARLOS ALBERTO DE PAIVA PELLICER	50.000,00
CARLOS EDUARDO GONZALES	197.563,40
CARLOS EDUARDO PREIORI OKADA	50.000,00
CARMELA BEATRIZ RAMOS AMORIN CALABRETTA	50.000,00
CARMEM SILVA RIBEIRO	50.000,00
CECILIA MARIA DE FIGUEIREDO SILVA FERAZ	50.000,00
CELINA SANSON AMORIN	131.808,25
CELIO PEREIRA LIMA	50.000,00
CENEIDE MARTELI CATANANTE	50.000,00
CIA BRASILEIRA DE PETROLEO IPIRANGA	50.000,00
CIAX COMERCIO DE PETROLEO LTDA	50.000,00
CICERO PAULINO SOBRINHO	300.000,00
CINESIO RIBEIRO	50.000,00
CIUFFI TRANSPORTES E TURISMO LTDA	50.000,00
CLAUDIA APARECIDA PAGAN	50.000,00
CLÉLIO FRANKLIN SANTANA JUNIOR	50.000,00
COCAU CALDEIRARIA E MONTAGENS INDUSTRIAIS LTD	50.000,00
COCRED - COOP.CRED.PLANT.CANA SERTAOZINHO	2.638.914,14
COMERCIAL BIGCUCAR LTDA ME	193.918,17
COMERCIAL DE ALIMENTOS D ITALIA LTDA	50.000,00
CONTROL UNION WARRANTS LTDA	50.000,00
COOP.AGRARIA DE CAFEIC. SUL SAO PAULO	89.743,77
COOP.PLT.CANA O.EST.DE SP-COPERCANA	1.114.953,25
COOP.PR.CA.ACU.ALC.E.S.P.COPERSUCAR	50.000,00
COOP.REG.CAFEICULTORES GUAXUPE LTDA	125.471,93
COSMOS COM. DE COMBUSTIVEIS LTDA	192.104,79
CREDTMIX	1.050.255,01
CYRO EDUARDO NUNES LOZANO	50.000,00
DANIEL FIGUEIREDO FELIPE	50.000,00
DANIEL GUSMAN RIBEIRO DO VALLE E OU	50.000,00
DANILO CUNHA DE ALMEIDA E SILVA	50.000,00

DESCRIÇÃO	VALOR
DARCILIA CAMARGO SOUZA E SILVA PERETO	50.000,00
DAYKA LOCAÇÕES LTDA - ME	50.000,00
DEDINI S/A INDUSTRIAS DE BASE	293.749,00
DESTILARIA DALVA LTDA	145.860,65
DESTILARIA PARANAPANEMA S.A	106.004,63
DIRCEU FARIA	191.801,17
DOURADOS EQUIP. INDUSTRIAIS LTDA - EPP	50.000,00
EDGAR DE FARIA	89.161,42
EDIFICA - SERV. CONSTR. RIB. PRETO LTDA.	50.000,00
EDSON DE FARIA	50.000,00
EDUARDO DE FARIA	58.194,47
EDUARDO GAISHI HOSOUME	2.327.759,72
EDVAR PALMA CRIVELANTI	50.000,00
ELCIO CRIVELENTI FILHO E OU	50.000,00
ELDORADO COMBUSTIVEIS LTDA.	115.600,23
ELLO-PUMA DIST. DE COMBUSTIVEIS LTDA	152.727,24
ELOISA PAULINO DA SILVA	50.000,00
EMILIO DAVID CELINI	274.357,56
EMPRESA DE MINERACAO DE AGUA SANTANNA LTDA.	492.896,04
EQUILIBRIO SERVICOS INDUSTRIAIS LTDA	50.000,00
ESMERINO JOAQUIM RIBEIRO DO VALLE	74.464,77
ESPOLIO ANTONIO ROBERTO N ANDRADE E OU	50.000,00
ESPOLIO FIRMINO ROCHA DE FREITAS	163.146,26
ESPOLIO ISAAC RIBEIRO FERREIRA LEITE	197.240,19
ESPOLIO LUIZ ANTONIO LEITE RIBEIRO	50.000,00
ESPOLIO PEDRO PEREIRA LIMA	50.000,00
ESPOLIO ROSARIA MATHIAS PURRI	78.654,32
EVANDIL FAUSTO DA SILVA	101.588,73
EVANDRO DE FARIA	50.000,00
EXECUTIVA BENEF EMP. PRODS. ALIMENTICIOS LTDA.	132.360,30
FABIO MARCELO MANTOVANI	50.000,00
FABIO NOGUEIRA DE ANDRADE	50.000,00
FERNANDES MEIRA CONSUT E ASSES DE NEGOCIOS LT	135.000,00
FERNANDO LIMA DIAS	50.000,00
FERTICENTRO - TRANSPORTES GERAIS LTDA.	50.000,00
FINAME AGRICOLA - PABLO	50.000,00
FLAVIA COSTA DE FIGUEIREDO	86.850,67
FRANCISCO CESAR BIANCHI	87.825,81
FRANCISCO PAULINO LIMA	52.188,47
FRANK TSUNEKI ISSA	148.522,46
FUNDAÇÃO ARTHUR BERNARDES	50.000,00
FUNDAÇÃO MORENO LTDA.	50.000,00
GABRIEL MEIRELLES DE MIRANDA	50.000,00
GASFORTE COMBUSTIVEIS E DERIVADOS LTDA	53.090,36
GE BETZ DO BRASIL LTDA	50.000,00
GENINO PEDROSA	50.000,00
GERCINDO PEDROSA E FILHOS	50.000,00
GLECIA MARIA CLARO	50.000,00
GOLD DISTRIBUIDORA DE PETROLEO LTDA	72.469,79
GOYDO-IMPLEMENTOS RODOVIARIOS LTDA.	50.000,00
GRAN PETRO DISTRIBUIDORA DE COMBUSTIVEIS LTDA	92.473,46
GUERINO PELICER	50.000,00
GUILHERME SAMPAIO NEIVA E OUTROS	50.000,00
GUSTAVO LUZ	52.172,57
HELIA M <sup>º</sup> FIGUEIREDO PALMA CRIVELANTE E OUTROS	50.000,00

DESCRIÇÃO	VALOR
HELOISA HELENA DE FIGUEIREDO BENTO	50.000,00
HENRIQUE CASTILHO VILARES	50.000,00
HENRIQUETA BARBOZA DANELUZZI	50.000,00
HERMES JOSE MUCHIUT	72.257,11
INTERENG AUTOMACAO INDUSTRIAL LTDA.	50.000,00
IP3 TECNOLOGIA LTDA	50.000,00
IPIRANGA PRODUTOS DE PETROLEO S/A	62.418,89
IRINEU DELATIN	60.931,29
J.W. IND.COM.EQUIP. ACO INOX LTDA	330.000,00
JABUR AUTOMOTOR VEICS. E ACESS. LTDA	50.000,00
JACQUES ORLANDO RIBEIRO VAIRO	50.000,00
JAIR SEBASTIAO DE MORAES	50.000,00
JEAN RODRIGO BONFIM	68.266,79
JLM SERTAOZINHO COMERCIAL LT	50.000,00
JOAO ALFREDO DA SILVA	50.000,00
JOAO DE DEUS TRANQUILINI	50.000,00
JOAO LUIZ GONZALES E OUTROS	205.340,08
JOAQUIM JACOMINI	88.145,09
JOAQUIM PEDRO RIBEIRO DO VALLE FILHO E OUTROS	50.000,00
JOARA CONSTRUCAO E LOCACAO DE MAQUINAS LTDA.	50.000,00
JOEL NORBERTO	887.154,13
JOHANN EUGEN KUNZLE	5.382.397,12
JOSE ALVES DE CARVALHO	50.000,00
JOSE ANCHIETA DA SILVA ADVOCACIA	50.000,00
JOSE CANTALEJO E OU	57.494,51
JOSE CARLOS ALVES PINTO E OUTROS	2.251.428,59
JOSE CARLOS BARALDI RIBEIRO	50.000,00
JOSE CARLOS SALVADOR JUNIOR	50.000,00
JOSE DA CUNHA BONFIM	296.972,57
JOSE DIMAS GONZALES	149.348,85
JOSE ESMERINO RIBEIRO LIMA	50.000,00
JOSÉ FRANCISCO RAMOS	50.000,00
JOSÉ GONZALES	67.003,91
JOSE GUIMARAES	50.000,00
JOSE MAURO COSTA MONTEIRO	50.000,00
JOSE OSVALDO MARQUES	50.000,00
JOSE PEDRO CATANI	81.869,48
JOSÉ RICARDO BONFIM	105.085,71
JOSÉ ROBERTO MOSSIM	50.000,00
JOSE ROBERTO SALATI	60.941,98
JOSE SEBASTIÃO DA SILVA LOCAÇÃO - ME	50.000,00
JOSEFINA MINCHILLO	50.000,00
JT COMERCIAL E ADMINISTRADORA LTDA	51.000,00
JULIO CAMARA	120.271,98
JURESA INDUSTRIAL DE FERRO L	50.000,00
JUVENAL DASSIE	50.000,00
JUVENCIO VILARES FILHO	91.785,60
KATYA RAMOS DE FARIA MUZARRA	50.000,00
KAZUMIZO ARIKAWA	70.209,74
KOBLITZ S/A	50.000,00
KPMG ASSURANCE SERVICES LTDA.	50.000,00
KPMG CORPORATE FINANCE LTDA.	189.377,95
LAVINIA AGRICOLA E PECUARIA LTDA	166.467,11
LEONILDO DENARI NETO	6.885.475,60
LOCAMAR VEICULOS LTDA	50.000,00

DESCRIÇÃO	VALOR
LOURDES DE ALMEIDA VASIULIS	50.000,00
LUCIA MARIA REGISTRO CAMARA	50.000,00
LUCIAN DA SILVA TELES	50.000,00
LUCIANE OLIVO DENARI	64.529,00
LUIZ ALBERTO HELOANE	68.769,47
LUIZ ANTONIO DE MORAES	50.000,00
LUIZ ANTONIO RIVETTI	50.000,00
LUIZ CLAUDIO DUTRA E OUTROS	50.000,00
LUIZ EDUARDO LIMA RIBEIRO	50.000,00
LUIZ EDUARDO RIBEIRO DO VALLE	50.000,00
LUIZ HENRIQUE GARCIA DIAS	65.501,10
LUIZ MANOEL TRANQUILLINI E OU	3.023.881,81
LYSIAS PAULINO LUZ	50.000,00
MACQUARIE BANK LIMITED.	37.430.131,80
MAGDA DE PAULA DIONISIO	50.000,00
MAGE IND.E RECUP.DE EQUIP. L	50.000,00
MARANGHETTI & MARRA LTDA.	50.000,00
MARCELO CUNALI FIGUEIREDO LIMA	80.904,22
MARCELO DEFENDI	50.000,00
MARCILIA RIBEIRO FERRAZ E OU	50.000,00
MARCIO FERNANDO DEFENDI	61.700,61
MARCIO FERNANDO DEFENDI FILHO	50.000,00
MARCIO PAULINO DA COSTA	50.000,00
MARCO ANTONIO BUZZI COSTA CURTA-ME	98.140,47
MARCO ANTONIO PASCHOAL	263.082,77
MARCON COMERCIO DE CERAIS LTDA.	114.451,99
MARCOS FERRAZ MIRANDA	50.000,00
MARCOS PICHOTIN	91.275,30
MARIA AP.CASARO SANTOS SANCHES	50.000,00
MARIA APARECIDA SILVA CABETTE E OU	112.502,69
MARIA APARECIDA TROVO DANIEL	89.606,22
MARIA APPARECIDA PAULINO DE OLIVEIRA COSTA	50.000,00
MARIA AUGUSTA PAULINO COSTA	50.000,00
MARIA BEATRIZ GARCIA MACHADO FIGUEIREDO LIMA	98.961,58
MARIA CAVALCANTI TEIXEIRA	50.000,00
MARIA CELIA RIBEIRO VAIRO	50.000,00
MARIA CRISTINA FIGUEIREDO PEREIRA PAVAN	50.000,00
MARIA ELISA GARCIA DIAS	50.000,00
MARIA GABRIELLA DE MAGALHAES MELO	50.000,00
MARIA HELENA MONTEIRO DIAS P DO LAGO	78.457,85
MARIA HELENA VAIRO VASCONCELOS MARTINS	50.000,00
MARIA LENISE LEO CAVALCANTI	50.000,00
MARIA TEREZA F. RIBEIRO LIMA	53.841,62
MARIANA GARCIA FIGUEIREDO DIAS	50.000,00
MARILDA DE AZEVEDO MARQUES RIBEIRO DA SILVA	58.600,04
MARILDA VICALVI FERNANDES SCARIM E OU	50.000,00
MARILENE PAULINO DA COSTA PICCININI	278.082,23
MARINA LIA RIBEIRO VAIRO	50.000,00
MARIO SERGIO GALVAO PURRI	50.000,00
MAURICIO RAUL PEREIRA DA COSTA	268.720,61
MAURILIO BIAGI FILHO	3.197.382,39
MAURO BALDO	50.000,00
MERCADÃO DE TRATORES RIO PRETO LTDA.	56.209,51
MERCANTIL DO BRASIL S/A	242.283,57
MERCIA ANGELA PAULINO DA COSTA	50.000,00

DESCRIÇÃO	VALOR
MESSIAS HERCULANO DE OLIVEIRA	131.082,71
MHM - SOCIEDADE DE ADVOGADOS	50.000,00
MICHEL JOÃO ABRAÃO - MJA	121.628,06
MIGUEL MORENO JUNIOR (MMJ)	135.557,45
MILTON DE ALMEIDA E SILVA	99.329,09
MLM AGROPECUARIA LTDA.	541.140,86
MOACYR COSTA FERREIRA	50.000,00
MOCAFOR TRATORES E EQUIPS. AGRICOLAS LTDA	121.545,54
MORENO EQUIPAMENTOS PESADOS LTDA	50.000,00
MORSOLETTO SANTOS &VIC.CANO LTDA	50.000,00
MUBARAK ADVOGADOS ASSOCIADOS	50.000,00
MUZATERRA LTDA.	50.000,00
NILSON DE SOUZA LOPES	50.000,00
NOVAURORA MAQ. AGRICOLAS LTDA.	77.605,86
OLIMPIO GARCIA DIAS	50.000,00
OPERACIONAL PORTARIAS E TRANSPORTES LTDA - ME	50.000,00
ORLANDO MUNIZ DE ANDRADE	50.000,00
OSMINDO SGAVIOLLI JUNIOR	53.334,77
OSTON RODRIGUES AZENHA	151.197,03
OX-FER IND.E COM.DE FERRO E	50.000,00
OXIPIRA AUT.IND.E COM.MAQS.I	50.000,00
PABLO ANTONIO LUIZ GOMES FRANCA MARTINS	331.430,76
PARCERIA DISTR. PROD. ALIMENTICIOS LTDA.	82.649,58
PATRICIA CUNHA DE ALMEIDA E SILVA	50.000,00
PAULIFER S/A IND.E COM. DE F	85.948,88
PAULO ROBERTO MENEZES	307.746,00
PAULO ROBERTO PACHI E OUTROS	363.607,56
PEDEVESA DISTRIB. DE PETROLEO LTDA	75.021,15
PETROMAIS DISTRIBUIDORA DE PETROLEO LTDA.	67.532,93
PETRONOVA DISTRIB. DE COMBUSTIVEIS LTDA	157.364,41
PETRONOVA DISTRIB. DE PETROLEO LTDA	115.896,06
PETROSOL DISTRIB. DE PETROLEO LTDA	50.000,00
PETRUCIO EUGENIO PESSOA CORREA	50.000,00
PLANO VIGILANCIA E SEGURANCA LTDA.	55.383,94
PROLINK CORRENTES EQUIPAMENTOS LTDA	60.789,97
PROMAC CORRENTES E EQUIP. LTDA	74.560,93
QUANTICO INFORMATICA LTDA.	50.000,00
QUIMATEC PRODUTOS QUIMICOS LTDA	79.448,26
RANULFO DA SILVA FREITAS - RSF	98.756,05
REBOPEC-RETIFICA,BOMBAS E PEÇAS LTDA	50.000,00
REGINA MARIA MATHIAS PURRI BELO LISBOA	155.068,34
REGINA ROCHA DO VALLE	50.000,00
RENATA PAULINO DA COSTA	50.000,00
RENATO LIMA DIAS	73.345,49
RICARDO FIGUEIREDO HORTA	50.000,00
RICARDO LUZ DA CUNHA	50.000,00
RITA DE CASSIA GALVAO PURRI FERREIRA DE MELLO	50.000,00
ROBERTO KINYA TAKABATAKE	50.000,00
ROSA MARIA GODOY RIBEIRO DO VALLE	74.724,74
RUBENS SERGIO	50.000,00
SANA AGRO AEREA LTDA	75.513,43
SANTA IZABEL ADMINISTR. E PARTICIPACOES S.A	86.513,03
SAO JOSE AGROPASTORIL LTDA	74.425,26
SARA CRISTINA FREITAS DE MELO E OUTRAS	65.777,31
SCL TERCEIRIZAÇÃO DE SERV. DE PORTARIA LTDA.	50.000,00

DESCRIÇÃO	VALOR
SECURITY VIGILANCIA E SEGURANCA LTDA	65.868,65
SERGIO LUIS DO AMARAL PRADO	50.000,00
SERGIO PASCHOAL JUNIOR E OUTROS	261.048,92
SERMED SAUDE LTDA.	50.000,00
SERTEMAQ EQUIPAMENTOS INDUSTRIAIS LTDA	50.000,00
SICREDI - COOP CRED MUTUO EMPR SETOR IND	364.489,02
SIDNEY MARIA ZANUTTO	50.000,00
SILVIO MOSSIM JUNIOR	698.753,59
SIMISA-SIMIONI METALURGICA LTDA.	821.301,62
SKY LUB PETROLEO LTDA	287.560,10
SMAR EQUIPAMENTOS INDUSTRIAIS LTDA	50.000,00
SOLANGE MARIA MORENO	96.440,77
SONIA APARECIDA LUZ	50.000,00
SRM.	135.341,69
TATIANA GOMES DA FRANÇA MARTINS COSTA	292.633,77
TGM TRANSMISSOES IND E COM DE REDUTORES LTDA	746.107,77
TGM TURBINAS INDUSTRIA E COM. LTDA	587.088,90
THARMON MONTAGENS INDS.LTDA-EPP	50.000,00
TICKET SERVIÇOS S/A	50.000,00
TRAFO EQUIPAMENTOS ELETRICOS S/A	50.000,00
TRANS-FACCIOLI-TRANSPORTES LTDA.	1.704.600,00
TRANSPNEUS COM. DE PNEUS LTDA.	50.000,00
TRANSPORTADORA 2S DE BORACEIA LTDA.	1.895.400,00
TREND BANK S/A	4.622.764,10
TRIALCOOL DISTRIBUIDORA LTDA	68.290,90
TRINOX INDUSTRIA E COMERCIO LTDA	50.000,00
TRIVALE ADMINISTRAÇÃO LTDA.	50.000,00
TUBE TOY'S COM. DE LUBRIFICANTES E COMB. LTDA	50.000,00
URBANO DIAS RAMOS	50.699,25
URIAS GARCIA DE SOUZA JUNIOR	103.296,44
URSULA F.S. BOSENBERG E OUTROS	50.000,00
USITEC IND., COM. E REPRES. LTDA	131.046,64
VALDIR H. DE SOUZA & CIA LTDA ME	50.000,00
VALTER RODRIGUES DE SOUZA	50.000,00
VICENTINA FERRACIN DE CARVALHO	50.000,00
VIRGINIA CELIA RAMOS AMORIN GAZINEU	50.000,00
VITA GONCALVES	50.000,00
VITOR LEAL FILIZZOLA	78.000,00
VITORIO YOSHIO GOTO	50.000,00
WAGNER JOSE E OUTRO	2.849.617,68
WALLACE SILVA	3.146.809,16
WEG AUTOMAÇÃO LTDA	92.520,49
WEG EQUIPAMENTOS ELETRICOS S/A.	50.000,00
WILSON BOMBARDA	95.270,89
WORD BRASIL COM. INDUSTRIA IMP. E EXP. LTDA	129.539,63

Handwritten signatures and initials are present at the bottom of the page, including a large signature on the right and some initials on the left.